

ITAKO 10

広報 潮来 Vol. 223

2019

特集

マンガで読む



潮来市の
決算

・いたこしのけっさん・



ヤギ E C O



エコ活動員

ハッピー

活動員に

委嘱

します

in 牛堀小学校



エコ活動員

しずく

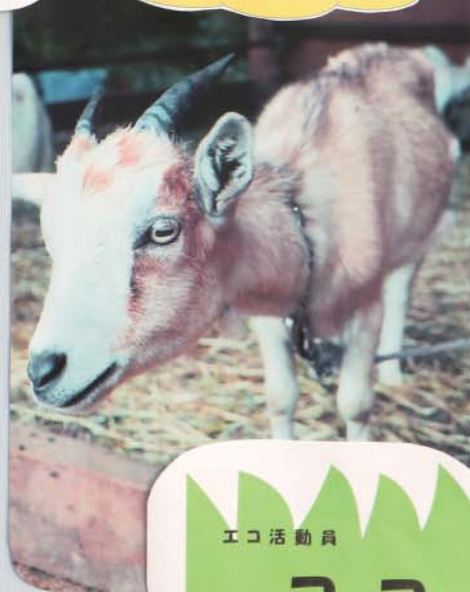

エコ活動員

ココ

9月10日(火)に委嘱しました

平成 30 年度決算

潮来市の家計簿

●いたこしのかけいぼ●

一般会計 歳入

総額 151 億 4,242 万円
前年比 16 億 3,909 万円増

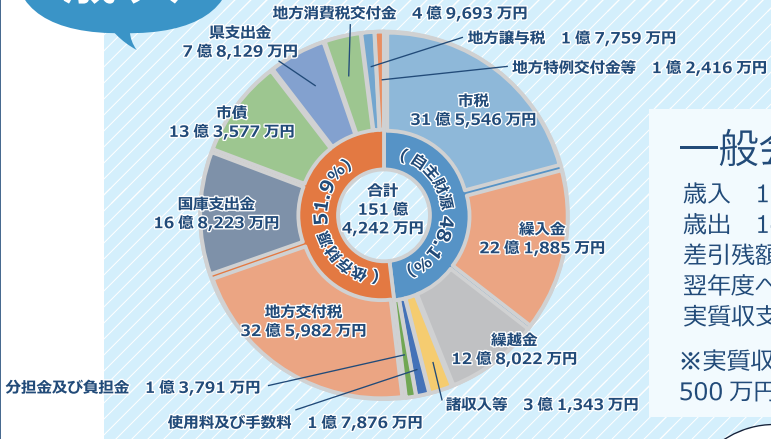

一般会計の決算状況

歳入 151 億 4,242 万円
歳出 143 億 4,896 万円
差引残額 7 億 9,346 万円
翌年度へ繰り越すべき財源 1 億 4,839 万円
実質収支額 6 億 4,507 万円

※実質収支には、復興事業費の基金積み戻し金 500 万円が含まれています

1 人あたりの収入額 …543,596 円

一般会計 歳出

総額 143 億 4,896 万円
前年比 21 億 2,586 万円増

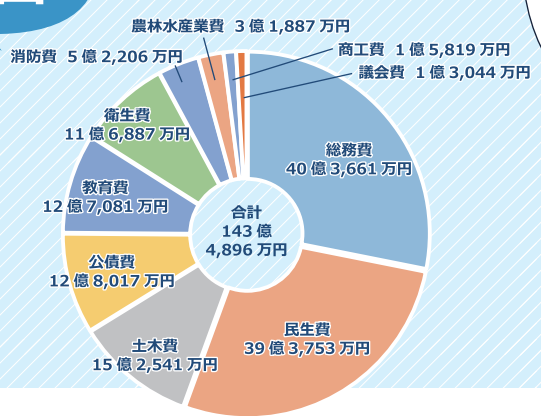

1 人あたりの支出額 …515,112 円



これが私たちの住んでる潮来市の決算です

へえ

すごい金額だね
ちよっとピンとこないなあ

地域おこし協力隊の 佐藤さん・森山くん

全会計の決算額

会計名	区分	歳入決算額	歳出決算額
一般会計		151 億 4,242 万円	143 億 4,896 万円
特別会計	国民健康保険	34 億 8,842 万円	34 億 6,131 万円
	下水道事業	18 億 1,461 万円	17 億 9,835 万円
	農業集落排水事業	7,128 万円	7,042 万円
	介護保険	21 億 5,463 万円	21 億 993 万円
企業会計	後期高齢者医療	2 億 9,008 万円	2 億 8,763 万円
	水道事業収益	7 億 3,729 万円	6 億 6,098 万円
	水道事業資本	9,312 万円	1 億 9,801 万円
	工業用水道事業収益	1,625 万円	1,648 万円
	工業用水道事業資本	0	0

全体の金額はこんな感じ

僕のおこづかいよりずっと多いや

ひとりあたり納税額：11 万 3,278 円
ひとりあたり収入額：54 万 3,596 円
ひとりあたり支出額：51 万 5,112 円

ひとりあたり内訳

総務費	14 万 4,910 円
民生費	14 万 1,353 円
土木費	5 万 4,760 円
公債費	4 万 5,957 円
教育費	4 万 5,621 円
衛生費	4 万 1,961 円
消防費	1 万 8,741 円
農林水産業費	1 万 1,447 円
商工費	5,679 円
議会費	4,683 円

わかりやすいように一人あたりの金額も出してみましたわ

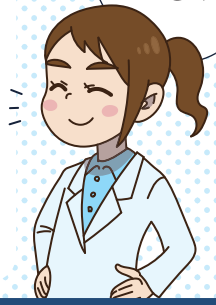

市民のみなさんにとって
 気になる市債、つまり市の借金だけ
 これは平成27年度末から30年度末の
 3年間で全会計合わせて約25億減少しています

それで、納税額より
 多くの支出を
 することが
 できます

地方交付税：国が自治体ごとの
 住民サービスの偏りを調整する
 ために支出するお金
 国庫支出金：目的を限定して
 国が支出するお金
 市債：市の借金

テストに
 出る!!

はいっ
 納税額より収入額と
 支出額の方が高いのは
 なぜですか!?

- ・水郷潮来コミュニティ・ビジネス革命 2018 (津軽河岸周辺整備) 事業
- ・石の蔵プロジェクト事業
- ・広域観光 DMO プロジェクト事業
- ・水郷筑波・サイクリングによるまちづくり事業
- ・地域公共交通網形成事業
- ・シティプロモーション事業
- ・移住定住おもてなし事業
- ・水郷潮来プライド米プロジェクト事業

平成30年度の
 決算額は、歳入・歳出
 ともに前年度を上回る
 決算規模となりました

どんなことに
 使われたのか
 詳しくみてみよう

- 津知小学校の
 屋外トイレ改修工事
- ボートセンター
 「あめんぼ」の改修工事
- 2019年茨城国体開催に向けた
 トライアスロン競技・ボート競技の
 リハーサル大会の開催

- 1歳児育児相談時絵本
 新入学児童ランドセル贈呈
- 子ども2人以上の多子世帯への
 保育料軽減
- 授乳服贈呈
- 子どものワクチン接種事業
- 健やかマル福事業
- 不妊治療費助成

土地利用・基盤整備部門ではこんな事業を行いました

- 道路新設改良工事
- 通学路対策事業
- 日の出地区液状化対策事業として地下水位モニタリング等
- バスターミナル再整備のための測量・地籍調査

安全+第一

農業・観光部門ではこんな感じ

この他にふるさと納税の返礼やイベントへの補助も行っています

- 「潮来あやめちゃん・一番星」等の高品質な米づくり対策
- 米粉でつくる「フォー生麺」のPR
- ・周遊観光 ・ろ舟
- ・嫁入り舟の通年化

他にも、定住促進を目的として、定住する若年世代の住宅取得者や転入者の住宅取得への助成も行っているわ

潮来クリーンセンターの焼却施設整備工事等も実施したんだ

どれも重要な事業ばかりだね！

一般会計 歳入

一般会計 歳出

今度は令和元年度の予算を見ていきましよう！

項目	金額 (万円)
市税	29億8,941
市債	11億890
県支出金	9億4,097
国庫支出金	18億2,280
交通安全対策特別交付金	380
地方交付税	33億686
地方特例交付金	1,243
自動車取得税交付金	2,326
ゴルフ場利用税交付金	2,934
地方消費税交付金	4億8,376
予備費	1,000
議会議費	1億3,474
総務費	14億9,405
民生費	43億4,055
衛生費	13億4,356
農林水産業費	3億6,702
土工費	16億2,654
消防費	6億432
教育費	15億1,635
公債費	12億7,082
合計	128億9,500

項目	金額 (万円)
分担金及び負担金	1億3,756
使用料及び手数料	1億7,552
財産収入	5,566
寄附金	9,601
繰入金	9億6,903
繰越金	3億5,000
諸収入等	1億7,597
地方譲与税	1億7,871
利子割交付金	636
配当割交付金	1,521
株式等譲渡所得割交付金	1,348
合計	128億9,500

ひとりあたり内訳

民生費	15万 5,821円
土木費	5万 8,391円
教育費	5万 4,435円
総務費	5万 3,635円
衛生費	4万 8,232円
公債費	4万 5,621円
消防費	2万 1,694円
農林水産業費	1万 3,176円
商工費	6,716円
議会費	4,837円
予備費	359円

全会計の予算額

会計項目	当初予算額	
一般会計	128億 9,500万円	
特別会計	国民健康保険	33億 5,798万円
	下水道事業	15億 5,670万円
	農業集落排水事業	1億 2,694万円
	介護保険	21億 8,531万円
	後期高齢者医療	3億 880万円
企業会計	水道事業会計	10億 2,564万円
	工業用水道事業会計	1,775万円

全体の金額とひとりあたりの金額はこうよ

ふむふむ

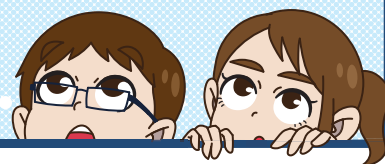

観光や農業の振興

移住定住の促進

バスターミナル
駐車場整備事業

医療福祉事業

地域の魅力発信と
地域活性化

いきいき茨城
ゆめ国体の開催



令和元年度の予算では、こんなところに力を入れています

市のお金のこと、これからも注目だね！

潮来市では国の交付金等を有効に活用しつつ、借金を減らし、財政の健全化に向けて努力しています

特に子育て応援事業に力を入れ、妊産婦の健康診査や産後ケア、授乳服・絵本・ランドセルの贈呈、プレミアム付商品券の発行を実施します



財政の健全化って？

地方公共団体の財政悪化が深刻化するのを未然に防ぐことを目的として、財政状況を統一的な指標で明らかにし、財政の健全化や再生が必要な場合に迅速な対応をとるため「地方公共団体の財政の健全化に関する法律」が公布されました。これにより、法律に定められた各指標の算定と公表が義務付けられました。



この指標の判断基準として、早期健全化基準（黄色信号）、財政再生基準（赤信号）が設けられていて、基準を超える団体は早期健全化計画あるいは早期再生計画を策定して、早急に改善に取り組まなければならないの。

基準を超えたら大変だね。
潮来市は大丈夫？



○平成30年度決算に基づく潮来市財政健全化判断比率

健全化判断比率は、いずれも「早期健全化基準」に該当しませんでした。

	健全化判断比率	早期健全化基準
実質赤字比率	—	13.93%
連結実質赤字比率	—	18.93%
実質公債費比率	8.9%	25.0%
将来負担比率	43.6%	350.0%

※実質赤字額、連結実質赤字額がないため、「—」を表示

- ・実質赤字比率……一般会計の実質赤字が標準的な収入規模に占める割合
(家計でいうと、年収に占める年間の赤字の割合)
- ・連結実質赤字比率……全会計の実質赤字が標準的な収入規模に占める割合
- ・実質公債費比率……一般会計等が負担する公債費が標準的な収入規模に占める割合
(家計でいうと、年収に占める年間の借金返済額の割合)
- ・将来負担比率……一般会計等が将来負担するべき債務が標準的な収入規模に占める割合
(家計でいうと、負債残高が年収の何年分に相当するかを示した割合)

○資金不足比率

各公営企業会計の資金不足比率は、「経営健全化基準」に該当しませんでした。

公営企業	資金不足比率	経営健全化基準
水道事業会計	—	20.0%
工業用水道事業会計	—	20.0%
下水道事業特別会計	—	20.0%
農業集落排水事業特別会計	—	20.0%

※資金不足比率がないため、「—」を表示

・経営健全化比率…公営企業会計に係る資金不足の事業規模（事業収入）に対する割合



潮来市は基準を超えていないので大丈夫。
これからも健全化に努めていきましょう！

潮来市の豊かな未来のために、私たちにもできることって何ですか？



「住みたいまち潮来」「魅力あるまちづくり」の実現を目指し、行政サービスの在り方については常に点検を行い、適正化を図っています。今後人口減少時代となり、市の収入が減る状況が予想されます。市の財政について関心を持っていただき、みんなで一緒に正しい使い方について考えていきましょう。



～みんなでできること～

公共施設を大切に
使いましょう！

健康になって
保健医療費を削減！

ごみの削減や分別
節水にご協力を！

【お問合せ】 財政課 財政グループ ☎ 63-1111 内222・224

令和2年度 認定こども園の園児募集 公立認定こども園開設に向けて

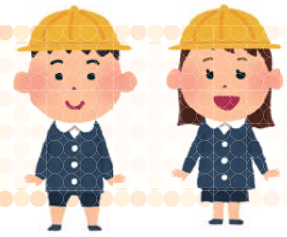

○令和2年4月 公立認定こども園開設に向けて

令和2年4月に、公立幼児施設3園（潮来保育所・延方幼稚園・うしぼり幼稚園）を統合再編し、潮来保育所から「公立認定こども園」に移行します。移行に伴い、新たな公立認定こども園の名称を、ホームページや公立幼児施設を利用している保護者の方などから募集しました。249件と大変多くの方から、子どもたちの健やかな成長へ願いがこもった応募があり、その中から「**潮来市立あやめこども園**」に決定しました。

あやめこども園は、55件と一番多くの応募があり、「潮来といえばあやめ」、「潮来を代表する花」、「わかりやすく親しみやすい」、「花言葉（良い便り・希望・友情・知恵）から未来に向かい希望が持てるように」などの理由と、名称に類似する市内こども園がないことから決定しました。

○令和2年度認定こども園の園児募集

認定こども園に入園するためには、市から認定を受ける必要があります。

認定こども園に入園する場合、「教育」又は「保育を必要とする事由」のいずれかで認定を受けることになります。

▼市内の幼児施設について

施設	目的・内容（利用時間）	対象年齢	必要書類
公立認定こども園（1園）	それぞれの機能や特徴を併せ持ち、地域の子育て支援事業も行います。 【教育認定】 満3歳以上で教育を希望される場合。 （降園時間 午後2時、4時間の利用が標準） ※預かり保育あり（園によって預かり時間は異なります）	○教育認定 3歳～	【教育認定】 ①支給認定申請書 ②入園申込書（希望施設の様式）
私立認定こども園（8園）	【保育認定】 就労等のため、家庭で保育ができない保護者にかわって保育します。 （保育標準時間 最長11時間） （保育短時間 最長 8時間）	○保育認定 0歳～	【保育認定】 ①支給認定申請書 ②保育を必要とする事由の証明書 ③入園申込書 ④家庭状況調査表

▼市内認定こども園一覧 ※募集人数は見込みのため変更となることがあります。

施設名（受け入れ年齢）		認可定員	募集見込人数	住所・電話番号	受付期間	申込書配布・提出場所
公立	あやめこども園（1歳～）	90	教育 9人 保育24人	潮来471 ☎62-3438	11月1日（金） ～29日（金）	【配付・提出先】 ・潮来保育所 ・子育て支援課
	スサキ 認定こども園（6ヶ月～）	115	教育 0人 保育68人	洲崎3861-3 ☎66-3584	○教育認定 受付期間は施設によって異なりますので、直接施設にお問合せください。 ○保育認定 11月 1日（金） ～29日（金）	【配布】 ・希望施設 ・子育て支援課 【提出先】 ○教育認定 ・希望施設 ○保育認定 ・希望施設 ・子育て支援課
私立	認定こども園 しらほ園（産休明け～）	100	教育 5人 保育10人	大生1106-4 ☎67-5620		
	認定こども園 日の出こども園（6ヶ月～）	105	教育 5人 保育15人	日の出7-15-18 ☎66-1133		
	認定こども園 うしぼり園（産休明け～）	105	教育13人 保育14人	上戸1899 ☎64-2337		
	かすみ 認定こども園（産休明け～）	80	教育 5人 保育 5人	牛堀709 ☎64-5082		
	認定こども園 慈母学園（6ヶ月～）	170	教育10人 保育25人	日の出4-7 ☎66-0624		
	認定こども園 こひつじ園（産休明け～）	123	教育15人 保育20人	須賀南135 ☎80-1333		
認定こども園 潮来こども園（6ヶ月～）	85	教育 8人 保育18人	潮来266-1 ☎62-2437			

※市外の施設を希望する場合は、お早めに子育て支援課へご相談ください。

【お問合せ】 子育て支援課 子育て支援グループ ☎63-1111 内線386・388
学校教育課 ☎63-1111 内線365

10月は **飼い主マナー向上推進月間**です



▶ 飼い主のみなさん“ふん放置”大迷惑です

一年を通じて、“ふん放置”の苦情が多く寄せられます。他人の家の前や空き地・道路・公園などで飼い犬が“ふん”をした場合は、放置しないで必ずお持ち帰りください。猫は専用のトイレを用意し、決まった場所でさせましょう。袋やスコップを持っている“だけ”では意味がありません。

▶ 犬は必ずつないで飼いましょう。散歩中もリードをつけて！

犬の放し飼いは県条例で禁止されています。動物が苦手な人に恐怖心を与えてしまったり、咬みつき事故を起こしたり、さらには迷子や交通事故にあう危険性もあります。「うちの子は大丈夫」と思っている方、犬には人間にはわからない本能があります。必ずつないで飼いましょう。

▶ 飼い犬の「登録」と「狂犬病予防注射」されていますか？

生後91日以上の子犬には生涯1回の「登録」と「狂犬病予防注射」が法律により義務付けられています。（室内外すべての犬が対象です）狂犬病予防注射は市で行っている集合注射（6月・10月）のほか、動物病院でも接種できます。飼い犬の健康状態をみながら年に1度の接種を行ってください。また、登録している犬の死亡や登録内容の変更があったときは、届け出が必要です。

▶ 動物を捨てることは動物愛護法違反です！

飼い主は、産まれてくる仔犬や仔猫の将来にも責任を持たなければいけません。仔犬や仔猫が産まれてから困るより、避妊や去勢をお願いします。産まれた仔犬や仔猫は、責任をもって育てるか、新しい飼い主を探してください。捨てるということは許されません。市では犬猫の避妊・去勢手術の補助を行っています。



▶ 飼い主不明の犬猫に餌を与えている方へ

餌を与えている方は、立派な飼い主です。餌だけ与えるのではなく、責任をもってご近所の迷惑とならないようにしましょう。

【お問合せ】

犬・猫の相談：茨城県動物指導センター ☎ 0296-72-1200

犬の登録・狂犬病予防注射：潮来市環境課 ☎ 63-1111 内線253



RUN TOMO



RUN伴（らんとも）に声援を！

RUN伴は、認知症になっても安心して暮らせる地域をつくるはじめての一歩として、認知症の人や家族、支援者が少しずつリレーをしながら一本のタスキをつないでいくイベントです。今年は、実行委員会（福祉・介護事業所の職員等）の方々を中心に、県内各所でイベントを行います。

潮来市では、10月26日（土）にRUN伴Tシャツ（オレンジ色）を着たランナーが市内を走りますので、見かけたら声援をお願いします。

期 日 10月26日（土）

**ラ・ラ・ルー（スタート午前10時）
～道の駅いたこ（ゴール午後0時30分）**



認知症を正しく理解し地域みんなで支えあおう！

【お問合せ】 潮来市地域包括支援センター ☎ 63-1288
高齡福祉課 高齡福祉グループ ☎ 63-1111 内線126

休日診療・各種相談のお知らせ

休日当番医（11月）

11月 3日（日）	延方クリニック	☎66-1873
11月 4日（月・祝）	飯島内科	☎66-0280
11月10日（日）	石毛医院	☎62-2523
11月17日（日）	久保医院	☎64-6116
11月23日（土・祝）	常南医院	☎63-1101
11月24日（日）	延方クリニック	☎66-1873

夜間初期救急センター

毎週日曜 午後7時～10時	神栖済生会病院 （神栖市知手中央7-2-45） ☎0299-77-9900
------------------	---

夜間小児救急診療所

毎日 午後8時～11時	鹿嶋市教育センター内 （鹿嶋市宮中1998-2） ☎0299-82-3817
----------------	--

防災無線テレホンサービス
☎62-4688

消費生活相談

月～金曜日 午前9時30分～正午 午後1時～4時30分	潮来市消費生活センター （シルバー人材センター内）
お問合せ 潮来市消費生活センター ☎62-2138	

男女共同参画総合相談（11月）

人権問題（性差別）やパートナー間のDV等の問題 などご相談ください。	
11月14日（木）・28日（木） 午後1時～5時	☎62-2727

家庭児童相談室

月～金曜日 午前8時30分～正午 午後1時～5時15分	潮来市家庭児童相談室 （シルバー人材センター内）
お問合せ 潮来市家庭児童相談室 ☎62-2178	

子ども救急電話相談

24時間365日	☎03-5367-2367 （短縮ダイヤル☎#8000）
----------	---------------------------------

おとな救急電話相談

24時間365日	☎03-5367-2365 （短縮ダイヤル☎#7119）
----------	---------------------------------

悩まずにまず相談を！各種無料相談（11月）

相談名	法律相談	福祉心配ごと相談	こころの健康相談
日時	11月20日（水） 午後1時～4時	11月6日（水） 午後1時～4時	11月28日（木） ①午前10時～ ②午前10時30分～
会場	潮来市社会福祉協議会		かすみ保健福祉センター
お問合せ	潮来市社会福祉協議会 ☎63-1296		かすみ保健福祉センター ☎64-5240
内容	事前にお電話にて予約状況を確認の うえお越しください。		事前にお電話にてご予約 のうえお越しください。

ひばりくん防犯メール

携帯電話で次のアドレス
へ空メールを送信し、登録
確認メールが届いてから画
面の指示に従って登録して
ください。

add@mail1.police.pref.ibaraki.jp



行政情報

水稻農家の皆さま

お米の食味値測定を実施します

測定をご希望の方は、検体玄米2合(300g)程度を袋に入れ、お名前と玄米品種を袋に記載し、提出をお願いします。返却はしませんので、あらかじめご了承ください。

【受付場所】市役所2階 産業観光課

【受付期間】10月14日(月)～16日(水)

【産業観光課 農政グループ】

☎63-1111 内線244

10月は土地月間です!

土地取引の後には届出を

10月は土地に関する様々な普及啓発活動を行う「土地月間」です。

市内で、一定の面積以上の土地取引を行った場合、国土利用計画法に基づき、権利取得者(譲受人)は、潮来市へ届出が必要となります。

届出の必要な面積

市街化区域 2,000㎡以上

市街化調整区域 5,000㎡以上

届出の必要な取引

売買、交換、共有物件の譲渡、一時金を伴った地上権、賃借権の譲渡又は設定等。

届出の期限

契約締結日から2週間以内

※詳細はお問合せいただくか、潮来市ホームページをご覧ください。

秘書政策課 秘書政策グループ

☎63-1111 内線211

水郷潮来バスターミナル駐車場 指定管理者を募集します

対象施設

水郷潮来バスターミナル駐車場
(延方字延方前3707番地2)

【受付期間】10月15日(火)～18日(金)

指定管理期間

令和2年4月1日～令和7年3月31日
※詳細はお問合せいただくか、潮来市ホームページをご覧ください。

【都市建設課 都市計画グループ】

☎63-1111 内線346・347

潮来市公営墓地の 使用者を募集します

場所 ほりのうち霊園

墓地区画の内容

種別	区画面積	区画数	仕様
規格墓地第2種	3㎡	2区画	更地

【費用】永代使用料…18万円
年間管理料…3,140円

申込資格

次のすべてを満たす方

- ①潮来市に住民登録がある方
- ②市営墓地をお持ちでない方
- ③申込者本人以外に墓地の承継者(2親等内の親族)がいること

申込方法

所定の申請書に必要事項を記入し、添付書類と併せて環境課に提出。(申請書は環境課にあります)

必要な物

- ・墓地使用許可申請書
- ・墓地承継承諾書
- ・申込者と承継承諾者の続柄が証明できる戸籍証明
- ・申込者本人の住民票(本籍記載)
- ・承継承諾者の住民票

【申込期間】11月5日(火)～15日(金)
環境課 環境グループ
☎63-1111 内線251～253

潮来市社会福祉大会 福祉バザー商品大募集

潮来市社会福祉大会で開催する福祉バザーの商品を募集しています。衣類、靴、バッグ、雑貨、おもちゃ、文房具、手工芸品、CD等、お待ちしております。

【受付場所】潮来市社会福祉協議会
市内各地区公民館

【受付締切】11月15日(金)

第19回 潮来市社会福祉大会

【期日】11月24日(日)

【会場】潮来公民館

【潮来市社会福祉協議会】

☎63-1296

行方県税事務所より 正しい軽油を使いましょう

灯油や重油等をそのままディーゼル車の燃料として使用したり、これらと混和した軽油を使用したりすることは、軽油引取税を免れるための脱税行為であり、悪質な犯罪です。また、不良燃料の使用は、不完全燃焼を起こして故障の原因になり、発生する排気ガスは近隣住民に迷惑をかけ環境にも悪影響を与えます。住みよい豊かな環境を守るためにも、正しい軽油を使いましょう。

【行方県税事務所 課税第一課】

☎72-0483

午前8時30分～午後5時15分
土日祝日・年末年始はお休みです

催しその他

航空自衛隊百里基地

航空祭（特別公開）

基地周辺の市町にお住まいの方限定で、航空祭の特別公開を実施します。

【来場方法】基地周辺に来場者用の駐車場はありません（駐輪場は用意）。

○ご家族等の送迎車で来場する方
基地正門近くに設ける臨時降車場所をご利用ください。

○車で来場する方

大洗サンビーチ駐車場又は大竹海岸駐車場に駐車し、そこから発車する臨時バス「パークアンドバスライド」（有料）をご利用ください。なお、駐車場を事前にホームページから予約していただく必要があります。

【期日】11月30日（土）

【申込方法】往復はがきに必要な事項（氏名、住所、来場手段等）を記載のうえ応募ください。1枚の応募で1名様のみの入場券を発行します。ご家族等の複数で来場される方も、必ず個別に応募してください。未就学児で保護者同伴の場合は、未就学児分の応募は不要です。記載不備・お一人で複数の申込みをされた場合は、無効となります。

【申込締切】11月15日（金）必着

※予約方法の詳細やその他詳細は、お問い合わせください。

問 航空自衛隊百里基地

第7航空団司令部監理部渉外室

T 311-3494

小美玉市百里170

F 0299-52-1331

勝田駐屯地・施設学校

開設68周年記念行事

陸上自衛隊勝田駐屯地で、記念式典、アトラクション、訓練展示、装備品展示、戦車等体験試乗、野外音楽演奏、ちびっ子広場、模擬売店などを開催します。詳細は施設学校ホームページをご覧ください。

【期日】11月10日（日）

午前9時～午後3時30分

※荒天の際は内容の変更あり。

問 陸上自衛隊勝田駐屯地 広報班

ひたちなか市勝倉3433

F 029-274-3211

茨城県立鹿島特別支援学校 学校公開について

【期日・内容】

○11月6日（水）

午前9時15分～正午

・学校公開（公開授業）

午後1時～2時30分

・福祉事業所合同説明会

○11月8日（金）午後1時～2時15分

・オリンピックパラリンピック教育
推進事業講演会

○11月15日（金）午前10時45分～11時45分

・アートフルステージ（中国雑技）

○11月28日（木）

午前9時20分～10時20分

・座談会

午前10時30分～11時30分

・文化芸術体験出前講座（音楽鑑賞）

・作業学習授業公開（高等部）

午後1時20分～2時10分

・作業学習授業公開（中学部・高等部）

※常設で教材・教具展示、交流及び共同学習などのボスター展示などを行います。

詳細はお問合せいただくか、学校ホームページをご覧ください。

問 茨城県立鹿島特別支援学校

F 82-7700

茨城県立水戸聾学校

学校公開について

【期日】

①10月19日（土）午前9時30分～正午

②11月7日（木）午前9時～午後0時50分

【内容】授業公開・施設見学・補聴器及び難聴擬似体験など

【申込方法】申込用紙をホームページからダウンロードし、FAX又はメールで申し込みいただくか、お電話でご連絡ください。

※詳細はお問合せいただくか、学校のホームページをご覧ください。

問 茨城県立水戸聾学校（担当：齋藤）

F 029-241-1018

FAX 029-241-8148

Mail: koho@mito-sd.ibk.ed.jp

茨城県立盲学校 学校公開 くきて・みて・体験 盲学校

視覚障がい児（者）が学ぶ盲学校の参観を通して、視覚障害教育についての理解促進を図るため、学校公開を開催します。

【期日】11月23日（土）

午前9時30分～午後3時45分

受付：午前9時

【内容】学校概要説明、授業参観、施設見学、指圧等の施術・視覚障がい者入声・点字名刺づくり・白杖での歩行などの各種体験。

※希望者のみ、午後から個別面談実施

【対象】どなたでも参加できます。

小・中学生の参加は、保護者同伴でお願いします。

【申込方法】

電話又はFAXでお申込みください。

【申込締切】11月8日（金）

※詳細はお問合せいただくか、学校のホームページをご覧ください。

問 茨城県立盲学校（担当：高橋）

F 029-221-33888

FAX 029-225-4328



**9月15日(日) 日の出中学校グラウンド
第47回 潮来市消防ポンプ操法大会 開催**

各団とも連日のようにおこなってきた練習の成果を発揮して、熱戦が繰り広げられました。自動車ポンプの部では第12分団第2部(永山)が、小型ポンプの部では第13分団第3部(台上戸)が優勝しました。優勝した2チームは、10月12日(土)に神栖市で開催される鹿行地区大会に出場します。



自動車ポンプの部 優勝 第12分団第2部(永山)



小型ポンプの部 優勝 第13分団第3部(台上戸)



**9月10日(火) 牛堀小学校
ヤギE C O活動員 委嘱**

ヤギに草を食べてもらい、除草作業の経費削減や温暖化対策として、「E C O活動員」を3頭のヤギに委嘱しました。3頭とも昨年12月に生まれたメスで、潮来市清水で酪農などを営む橋本勇作さんが飼育しているヤギです。名前は、7月に行われた牛堀小学校の児童たちの投票により、左から「ココ」、「ハッピー」、「しずく」に決まりました。



**8月31日(土) 道の駅いたこ付近
いきいき茨城ゆめ国体
潮来花いっぱい運動**

いきいき茨城ゆめ国体2019の開催が近づき、他市町村から来場される方々を気持ちよく出迎えられるよう、国体ボランティアの皆さんにより、潮来ICから道の駅付近まで、花植えを行いました。

**11月5日から
住民票・マイナンバーカード・
印鑑証明に旧姓(氏)が併記できません**

旧姓が併記されることで、銀行口座や携帯電話・保険等の契約が、旧姓のまま引き続き使えるようになります。※併記には手続きが必要です。

【お問合せ】市民課 市民グループ
☎63-1111 内線112~115



9月16日(月) 開花亭 潮来市敬老会 開催

多年にわたり社会に貢献された皆様のご長寿を祝福する敬老会が開催され、市内在住の75歳以上の633名の方々にご出席いただきました。式典では、米寿を迎えられた方23人に潮来市から記念品が送られました。アトラクションでは、認定こども園しらほ園の園児によるかわいらしい歌と演奏、潮来ばやし保存会による演奏と踊りが披露され、大きな歓声がわき上がりました。

開催にあたり、区長、地域女性団体、シルバーリハビリ指導士会等、多くの関係者のご協力をいただきました。ありがとうございました。



9月23日(月) 中央公民館 潮来市戦没者追悼式 挙行

潮来市戦没者追悼式が挙行され、戦没者のご遺族、来賓等の関係者が参加しました。潮来市において、843名の方々、その他多くの尊い生命が犠牲となった終戦から74年が過ぎました。式典の参加者は、戦没者各位に哀悼の意を表し、世界の恒久平和の実現を誓いました。また、市内の小学生・中学生4名の方に、献花のお手伝いをいただきました。ありがとうございました。



9月22日(日) 堀之内 稲刈り体験・交流会 開催

潮来市大規模稲作研究会主催、潮来産特別栽培米コシヒカリ「潮来あやめちゃん」の稲刈り体験・交流会が開催されました。生産者や潮来・世田谷ライオンズクラブ、荒川区関係者、延方小学校5年生の児童など、約220人が参加しました。水郷県民の森近くの畑では、芋掘りも実施。体験後は、潮来あやめちゃんを使用したおにぎりや豚汁などを食べ、交流を図りました。

Vol.27 いきいき茨城ゆめ国体 オープンウォータースイミング競技結果



9月11日（水）に実施された、「いきいき茨城ゆめ国体」オープンウォータースイミング競技の結果を報告いたします。

茨城県代表の男子 **小野 吏久人** 選手は17位、女子 **小池 優媛** 選手は13位となりました。

台風15号の影響が残る流れの速いタフなコンディションの中、健闘した2人の選手に今後の活躍を期待したいと思います。

◆競技結果（女子）

順位	都道府県	氏名	時間
1	愛知県	森山 幸美	1:13:59.1
2	東京都	新倉 みなみ	1:14:57.8
3	群馬県	貴田 裕美	1:15:13.8
4	兵庫県	内田 真樹	1:17:05.4
5	静岡県	岡村 瞳	1:18:01.3
6	北海道	蝦名 愛梨	1:18:59.8
7	新潟県	加藤 はなの	1:19:29.1
8	長崎県	藤 優実	1:20:07.3

13	茨城県	小池 優媛	1:23:16.2
----	-----	-------	-----------

◆競技結果（男子）

順位	都道府県	氏名	時間
1	和歌山県	南出 大伸	1:03:35.6
2	福井県	豊田 壮	1:03:38.1
3	神奈川県	綿貫 海斗	1:03:47.9
4	兵庫県	古畑 海生	1:04:12.1
5	熊本県	野中 大暉	1:04:12.3
6	大阪府	秦 隆太郎	1:04:21.1
7	岩手県	桑添 陸	1:04:26.7
8	埼玉県	宮本 陽輔	1:04:26.8

17	茨城県	小野 吏久人	1:07:33.9
----	-----	--------	-----------

敬称略



小池 優媛 選手



全選手の順位・時間の
詳細はこちら



小野 吏久人 選手

いきいき茨城ゆめ国体潮来市実行委員会 [事務局] 生涯学習課国体推進室（中央公民館内）
☎ 66-0660（潮来市日の出3-11） <http://www.city.itako.lg.jp/kokutai/>

国体 潮来市

検索 🔍



Facebook・Twitter・Instagramでも
情報発信を行っています。

地域おこし協力隊通信

第5回



今月のリポーター：
森山健吾 隊員

皆さんこんにちは!!
5回目の協力隊通信担当の森山です。
さて今回は、9月2日(月)～6日(金)の5日間参加した「あやめ笠づくり講習会」についてです。
シルバー人材センターにて開催され、4名の受講者が集まりました。少ない人数ではありませんが、その分講師の方々からマンツーマンで教えていただくことができました。

「あやめ笠」は、あやめまつりの期間中よく目にしていて、実際に被ったこともありました。その中で、どのように作られているのか、そして何よりも「実際に作ってみたい!」という気持ちから参加を決めました。
また、現在作り手の方が少ないという状況も聞き、私が参加し体験した様子などを情報発信することで、一人でも多くの人(特に若者)に興味を持ってもらえたらという気持ちもありました。
参加して感じたことは、想像以上に作るのが難しかったということですね。何個も作っていく中で、徐々に作り方は身についていきましたが、見栄えの部分ではまだまだでした。(期間中、小笠3つと風鈴付きの笠1つを作りました)
「あやめ笠」を見たこと・聞いたことはあってもどうやって作るのか、まして実際に作ったことのある人は少ないと思います。自分で作ることでよってより一層魅力を感じることができると思っています。今後講習会を開催する予定ということですので、ぜひ、参加してみたいかがでしょうか。

まちづくり・潮来の自然と歴史を知る

潮来市の誇れる自然

第46回

全国の大学生向け実習「追跡!巨大ナマズ」が大盛況!

茨城大水圏センター(潮来市大生)は、全国の大学生たちが湖の環境問題について体験的に学べる施設として、文部科学省に認定されている国内唯一の臨湖実験所です。今年の夏休み中も、北浦をフィールドに学びたい学生たちがひっきりなしに訪れてくれました。
8月16～18日の公開実習「追跡!巨大ナマズ」湖沼の外来生物問題の最前線」には、北海道大、北里大、東洋大、帝京科学大、東京大、東京農工大、信州大、近畿大、愛媛大のフィールドに強い学生たち18名が参加しました。この実習の教材は、北浦にたくさん生息している、北アメリカ原産の外来ナマズ(チャネルキャットフィッシュ)です。1日目は個人対抗の駆除釣り大会で、湖内にたくさん生息していることを体感。また、食性調査を通して外来ナマズの脅威も理解してもらいました。2日目は湖岸でさまざまな方法で魚類を採集し、いまの北浦に絶滅危惧魚種やワカサギ・シラウオ・エビ類などが生息していることも確認しました。夕方からは、学生たちが考案した駆除方法を使って、2班に分かれて駆除数を競い合いました。

外來ナマズとどう付き合えばよいかについて、真剣に議論しました。学生たちからは、「他地域にも分布拡大しているのだから、この地域からの情報発信を急ぐべき」、「一般の人たちに知ってもらうことが大切、そのための釣り大会を企画してはどうか」、「美味しい魚なので食べるイベントも重要」など、様々な意見がありました。今年も学生たちが湖の環境問題や地域の魅力を学ぶ良い機会となったようです。

茨城大学広域水圏環境科学
教育研究センター
加納光樹

3日目は参加者全員で討論会でした。



小型地曳網での魚類調査



釣獲されたチャネルキャットフィッシュ



参加者で記念撮影



採集された魚たち



今月の本棚(11月)

「ネットオークション」

モノを売ったり買ったり、昔よりグンと身近になった感のあるインターネットオークション。利用中の方も、これからはじめる、という方も、ネットトラブルには十分注意の上、お楽しみください。図書館では初心者向けの本を中心に紹介します。

児童特集(11月)

・11月1日～11月15日

「むかしにタイムスリップ」

10月の児童特集棚を継続します。

・11月16日～11月30日

「ハッピーホリデーズ」

クリスマスは、まだまだ先だけど、どんなプレゼントをもらおうかな、どんなごちそうを食べようかな、今からワクワク、ドキドキの時期ですよ。少し早めですが、クリスマスを楽しめるように11月からクリスマスの本を集めました。

おはなし会予定表(2階:お話の部屋)

11月3日(日) 午後2時～2時30分

「おもい」のおはなし
図書館スタッフ

11月7日(木) 午前11時30分～正午

0～3歳児のおはなし会(子育て広場/市立図書館)
図書館おはなしボランティア

11月9日(土) 午後2時～2時30分

「本(ほん)」のおはなし
図書館おはなしボランティア

11月14日(木) 午前11時30分～正午

0～3歳児のおはなし会(子育て広場/市立図書館)
図書館スタッフ

11月23日(土) 午後2時～2時30分

「木(き)」のおはなし
図書館おはなしボランティア

11月の図書館カレンダー

館内整理日: 11月20日(水)

お問合せ

潮来市立図書館 ☎ 80-3311 FAX 64-5880

水郷まちかどギャラリー 展示案内

期間	催し物名	展示内容	備考
10/1(火)～ 10/13(日)	潮来市国体開催特別企画展 ○上皇 上皇后両陛下 平成17年 第56回植樹祭写真展 ○小堀進・村山密展	写真 絵画	最終日は15時まで
10/15(火)～ 10/20(日)	植物画展	絵画	初日は13時から 最終日は16時まで
10/22(火)～ 10/27(日)	鹿嶋墨游会展	水墨画	初日は13時から 最終日は16時まで
10/30(水)～ 11/3(日)	陶芸(畑辺国興)とちりめ ん細工展(寺崎英子教室)	陶芸 ちりめん 細工	最終日は16時まで

開館時間: 午前10時～午後5時(入場無料・月曜日休館)

【お問合せ】水郷まちかどギャラリー
潮来市潮来182-3 ☎ 63-3113

イベントのお知らせ

※申込方法: 図書館カウンター又は
電話・FAXにてお申込みください。

茨城県立歴史館出前講座「勾玉づくり体験」

内容: ろう石を使って、自分だけの勾玉を作ってみましょう! 縄文時代から作られていた勾玉について、わかりやすい解説もあります。

日時: 11月16日(土) 午後2時～3時30分

場所: 潮来市立図書館 第2集会室

募集: 小学生～大人 25名程度
(小学4年生までは保護者同伴)

参加費: 300円/人(材料代として)

持ち物: 鉛筆、消しゴム、マスク、蛍光ペン(青・緑・紫など濃い色のもの)

申込み: 市立図書館窓口へ直接申し込み、電話

「潮来市市民文化祭イベント プラネタリウム上映&天体望遠鏡工作」<一般・親子向けイベント>

日時: 11月10日(日)

場所: 日の出中学校体育館

内容:

【プラネタリウム上映】

・7mの大きさのドームの中でプラネタリウム上映をします。

・1日3回実施/各回約30分

1回目 午前11時～

2回目 午後1時15分～

3回目 午後2時45分～

対象: どなたでもご鑑賞いただけます。上映時間前にお越しく下さい。

募集: 各回約50名程度(当日先着順)

申込: 不要

参加費: 無料

【天体望遠鏡工作】

・専用のキットを使って天体望遠鏡を作ります。作った望遠鏡はお持ち帰りいただけます。

・1日2回実施/各回約30分

1回目 午前11時45分～

2回目 午後2時～

対象: 幼児～中学生までの親子

募集: 各回15組程度(各組1個の制作になります)

申込: 事前申込。図書館窓口、電話等でお申込みください。

参加費: 1,800円/材料代として

台風15号災害ごみの受け入れ方法が10月より変わりました

これまでは緊急のため受け入れを行っていましたが、10月からは「り災証明書・被災証明書」の掲示が必要になりました。

受け入れ時に、提示していただくもの

- 潮来市が発行したり災証明書（申請書受付済みのコピーでも可）
又は被災証明書

ゴミの持ち込みを事業者依頼する場合

- 上記証明書のほかに、委託契約書又は見積書の提示
- 搬入する事業者等の確認をします

受け入れ場所・期間・対象物

- 受入場所：前川運動公園
 - 受入期間：10月の水曜日と日曜日（一部例外あり）
午前9時～正午、午後1時～4時
 - 受入対象：建物の柱材や屋根材などの木材、瓦・ブロック、トタンなどの金属くず、ガラスくず、外壁材、プラスチックくず
- ※現場の判断で、受け入れ出来ない場合があります。
また、事業所からの災害ごみは受け入れできません。

10月受入カレンダー

日	月	火	水	木	金	土
		1	2	3	4	5
6	7	8	9	10	11	12
13	14 <small>体育の日</small>	15	16	17	18	19
20	21	22	23	24	25	26
27	28	29	30	31		

…受入日

り災証明書：住宅等の被害状況調査を行い発行される証明書。税務課で受付。
被災証明書：市内で災害の被害を受けた事実を証明するもの。総務課で受付。

【お問合せ】

環境課 ☎ 63-1111 内線251～253

11 NOVEMBER 2019 CALENDAR

実施場所

- (市)……潮来市役所
- (図)……市立図書館
- (か郷)……かすみの郷公園
- (か)……かすみ保健福祉センター《ひまわり》

日 Sunday 月 Monday 火 Tuesday 水 Wednesday 木 Thursday 金 Friday 土 Saturday

					1 子育て広場(図)	2
3 文化の日 市民運動会 (潮来地区・潮来小)	4 振替休日	5 子育て広場(図)	6	7 4ヶ月児育児相談 (2019.6月生まれ)(か) 子育て広場(図)	8 7ヶ月児育児相談 (2019.3月生まれ)(か) 子育て広場(図) 市民文化祭(中公ほか)	9
10 休日窓口開庁 8:30～12:00(市) わくわく商工祭 (津軽河岸あと広場)	11 子育て広場(図)	12 子育て広場(図)	13	14 1歳6ヶ月児健診 (2018.4月生まれ)(か) 子育て広場(図)	15 かんたんクッキング (2019.6月生まれ)(か) 子育て広場(図)	16 健康フォーラム (か)
17 防災訓練(牛堀小) 清掃大作戦	18 3歳児健診 (2016.8月生まれ)(か) 子育て広場(図)	19 連合会長杯 カド・ユメ大会 (か郷) 1歳児育児相談 (2018.11月生まれ)(か) カガキト(絵本カド)(か) 子育て広場(図)	20	21 子育て広場(図)	22 子育て広場(図)	23 勤労感謝の日 潮来市グラウンド・ゴルフ大会 (か郷)
24 休日窓口開庁 8:30～12:00(市) 潮来市社会福祉大会 (潮来公民館)	25 子育て広場(図)	26 特定健診(か) 子育て広場(図)	27 特定健診(か)	28 特定健診(か) こころの健康相談 (か) 子育て広場(図)	29 特定健診(か) 子育て広場(図)	30 青少年のつどい (潮来公民館)

- 今月の納税 ▶ 固定資産税の第4期分（12月2日納期日）
- ▶ 国民健康保険税の第5期分（12月2日納期日）
- ▶ 後期高齢者医療保険料の第5期分（12月2日納期日）

— 市税の納付は口座振替が確実に便利です —

- ※妊婦の方も気軽に子育て広場をご利用ください。
- ※休日当番医は11ページをご覧ください。

編集
発行者

潮来市長公室
潮来市役所

秘書政策課情報発信室
〒311-2493 茨城県潮来市辻 626
TEL.0299-63-1111(内214・215)

潮来市公式HP
携帯電話サイト
メールアドレス

http://www.city.itako.lg.jp
http://www.city.itako.lg.jp/mobile.php
info@city.itako.lg.jp

市長へのたより
FAX:0120-874-880
E-mail:mayor@city.itako.lg.jp

第4回 SUIGO ITAKO Halloween Party

水郷潮来 ハロウィンパーティー



2019
10.26
【SAT】
14:00 ~ 20:00

【雨天決行】※イベントが変更になる場合があります。

会場 水郷潮来あやめ園



歩行者天国
14:00 ~ 20:00

主催

潮来市商工会青年部 / 潮来市商工会
■お問合せ■ 0299-94-6789

後援

潮来市 / 水郷潮来観光協会

協力

潮来アグリネットワーク / 潮来市国際交流会
潮来市商工会社青年部 / あやめ一丁目商店会
潮来市教育委員会 / 潮来市子供会育成連合会
潮来市 PTA 連絡協議会

潮来市の人口のうごき

9月1日現在 ()内は前月比

総数 **28,011**人(-16)

男性 13,950人 (-18)

女性 14,061人 (+2)

世帯数 11,314世帯 (+4)

潮来市メルマガ登録方法

※空メールを送信して登録してください。
※携帯電話の場合別途通信料が発生します。

