

	旧潮来町	旧牛堀町
地域指定年度	昭和 48 年度	昭和 44 年度
計画策定年度	昭和 48 年度	昭和 45 年度
計画見直し年度	昭和 53 年度	昭和 60 年度
	昭和 60 年度	
	平成 6 年度	平成 5 年度
	平成 19 年度	
	令和 8 年度	

潮来農業振興地域整備計画書

令和 8 年 6 月

茨城県潮来市

目 次

第 1 農用地利用計画	1
1 土地利用区分の方向	1
(1) 土地利用の方向	1
ア 土地利用の構想	1
イ 農用地区域の設定方針	2
(2) 農業上の土地利用の方向	3
ア 農用地等利用の方針	3
イ 用途区分の構想	5
ウ 特別な用途区分の構想	6
2 農用地利用計画	6
第 2 農業生産基盤の整備開発計画	7
1 農業生産基盤の整備及び開発の方向	7
ア 潮来地区	7
イ 牛堀地区	7
2 農業生産基盤整備開発計画	8
3 森林の整備その他林業の振興との関連	8
4 他事業との関連	8
第 3 農用地等の保全計画	9
1 農用地等の保全の方向	9
2 農用地等の保全整備計画	9
3 農用地等の保全のための活動	10
4 森林の整備その他林業の振興との関連	10
第 4 農業経営の規模の拡大及び農用地等の農業上の効率的かつ総合的な 利用の促進計画	11
1 農業経営の規模の拡大及び農用地等の効率的かつ総合的な利用に関する誘導方向	11
(1) 効率的かつ安定的な農業経営の目標	11
(2) 農用地等の農業上の効率的かつ総合的な利用に関する誘導方向	12
2 農業経営の規模の拡大及び農用地等の効率的かつ総合的な利用の促進を図るための方策	12
3 森林の整備その他林業の振興との関連	13
第 5 農業近代化施設の整備計画	14
1 農業近代化施設の整備の方向	14
2 農業近代化施設整備計画	15
3 森林の整備その他林業の振興との関連	15

第6	農業を担うべき者の育成・確保施設の整備計画	16
1	農業を担うべき者の育成・確保施設の整備の方向	16
2	農業就業者育成・確保施設整備計画	16
3	農業を担うべき者のための支援の活動	16
4	森林の整備その他林業の振興との関連	17
第7	農業従事者の安定的な就業の促進計画	18
1	農業従事者の安定的な就業の促進の目標	18
2	農業従事者の安定的な就業の促進を図るための方策	18
3	農業従事者促進施設	18
4	森林の整備その他林業の振興との関連	18
第8	生活環境施設の整備計画	19
1	生活環境施設の整備の目標	19
2	生活環境施設整備計画	19
3	森林の整備その他林業の振興との関連	19
4	その他の施設の整備に係る事業との関連	19
第9	附図	20
1	土地利用計画図 (附図1号)	
2	農業生産基盤整備開発計画図 (附図2号)	
3	農用地等保全整備計画図 (附図3号)	
4	農業近代化施設整備計画図 (附図4号) (添付なし)	
5	農業就業者育成・確保施設整備計画図 (附図5号) (添付なし)	
6	生活環境施設整備計画図 (附図6号) (添付なし)	
別記	農用地利用計画	20
(1)	農用地区域	20
ア	現況農用地等に係る農用地区域	20
イ	現況森林、原野等に係る農用地区域	20
(2)	用途区分	20

第 1 農用地利用計画

1 土地利用区分の方向

(1) 土地利用の方向

ア 土地利用の構想

潮来市（以下「本市」という。）は、茨城県の南東部、千葉県との県境に位置し、総面積は 7,140ha である。そのうち、農業振興地域（以下「本地域」という。）は、都市計画法の規定に基づく市街化区域及び稲荷山公園、前川の河川区域を除いた 5,054ha となっている。東西が約 12 km、南北が約 13 km で、北部には海拔約 30～40m の行方台地が南北に連なっており、北浦と霞ヶ浦、北利根川、外浪逆浦に囲まれた水郷地帯を形成している。年間平均気温は 16.3℃、年間降水量は 1,205.5 mm、年間日照時間は約 2,277.6 時間（鹿嶋気象観測所、2025 年データ）で、年間を通じて寒暖の差が小さい海洋性気候の地域で、夏から秋にかけて雨量が多く、豊かな田園を育み、冬季も温暖な気候が続き、過ごしやすい気候条件といえる。

主要交通機関は、幹線道路として東西方向に国道 51 号、南北方向に県道大賀延方線及び中央台地を縦貫する県道矢幡潮来線が通じ、いずれも国道 51 号に連絡している。また、行方台地を縦貫し、本地域と県央地域とを結ぶ県道水戸神栖線が国道 51 号に連絡しており、鹿島臨海工業地帯への重要な幹線道路となっている。さらに、昭和 62 年 11 月に東関東自動車道潮来 IC が開通し、千葉県及び東京都との交通体系が改善されてきたことに加え、令和 8 年度には東関東自動車道水戸線（潮来～鉾田）が開通予定であるため、今後ますます交通体系の改善が期待できる。また、6 路線の高速バスが本市を經由しており、東京方面、成田・羽田方面等への利便性が向上している。鉄道は、鹿嶋市の鹿島神宮駅と千葉県の佐原駅をつなぐ JR 鹿島線があり、水戸市、千葉県、東京都方面とのアクセスが確保されている。

人口は少子高齢化が進み、若年労働力の減少や他産業への流失などにより、産業や社会保障、地域コミュニティなど各分野で課題が発生している。

本地域の土地利用の状況は、令和 6 年度現在の農用地については、田が 1,781ha、畑が 316ha、耕地率は約 41.5%となっているものの、近年は耕作放棄地が増加傾向にあり、その対策が必要となっている。

本地域の安定的かつ健全な農業振興を図るため、既存の集落は、暮らしや農業生産を支える場として集落機能の維持を図り、農業生産の場として農地の保全を図る。

単位：ha、%

区分 年次	農用地		農業用施設用地		採草放牧地		森林・原野		その他		計	
	実数	比率	実数	比率	実数	比率	実数	比率	実数	比率	実数	比率
現在 (令和6年)	2,096.6	41.5	2.0	0.0	2.0	0.0	1,146.8	22.7	1,806.2	35.7	5,053.6	100
目標 (令和17年)	2,096.6		2.0		0.0		1,146.8		1,808.2		5,053.6	
増減	0.0		0.0		-2.0		0.0		2.0		0.0	

(注) 1 資料：令和6年 確保すべき農用地等の面積の目標の達成状況

2 その他は、農業振興地域全体の面積から農用地、農業用施設用地、採草放牧地、山林・原野の面積を差引いた面積であり、住宅地、道路、河川・水路、河川敷などの合計面積である。

3 比率の合計は四捨五入の関係で100にならない場合がある。

イ 農用地区域の設定方針

(ア) 現況農用地についての農用地区域の設定方針

本地域内における現況農用地 2,410.5ha のうち、a～c に該当する農用地約 1,689.4ha について、農用地区域を設定する。

- a 10ha 以上の集団的に存在する農用地
- b 土地改良事業又はこれに準ずる事業（防災事業を除く。）の施行に係る区域内にある土地
- c a 及び b 以外の土地で、農業振興地域における地域の特性に即した農業振興を図るため、その土地の農業上の利用を確保することが必要である土地

ただし、c の土地であっても、次の土地については農用地区域に含めない

- (a) 集落区域内に介在する農用地
- (b) 自然条件からみて、農業の近代化を図ることが相当でないと認められる次に挙げる農用地
 - ・山林に介在する小団地の農用地
 - ・谷津地及び傾斜地等で基盤整備可能地を除いた農用地
- (c) その他
 - ・市街地の整備に伴って拡張の対象となる農用地
 - ・道路の沿線市街地または住宅地として開発の進みつつある道路沿線の農用地

(イ) 土地改良施設等の用に供される土地についての農用地区域の設定方針

本地域内にある土地改良施設のうち、(ア)において農用地区域を設定する方針として現況農用地の介在又は隣接するものであって、当該農用地と一体的に保全する必要があるものについて、農用地区域を設定する。

(ウ) 農業用施設用地についての農用地区域の設定方針

本地域内にある農業用施設用地のうち、(ア)において農用地区域を設定する方針とした現況農用地に介在又は隣接するものであって、当該農用地と一体的に保全する必要がある約 3.3ha について、農用地区域を設定する。

(エ) 現況森林、原野等についての農用地区域の設定方針

現況森林、原野などについては、土地改良事業等の開発計画もないため、農用地区域を設定しない。

(2) 農業上の土地利用の方向

ア 農用地等利用の方針

(ア) 北浦と霞ヶ浦、北利根川、外浪逆浦に囲まれた水田は、概して平坦で広大な水田地帯を形成しており、基盤整備も概ね完成していることから、今後は、水田の高度利用を図っていく。

(イ) 台地に位置する畑については、比較的平坦地では場条件も良いことから、野菜を中心とした普通作物・工芸作物の用途別に基盤整備を積極的に図り、機械化体系等に対応できる条件を整え、耕地利用率を高め、効率的な土地利用を図っていく。

単位：ha

区 域		農地	採草 放牧地	混牧林地	農業用 施設用地	計	森林・原野
A-1	現況	62.2	0	0	0.0	62.2	0
	将来	62.2	0	0	0.0	62.2	0
	増減	0.0	0	0	0.0	0.0	0
A-2	現況	611.1	0	0	1.8	612.9	0.1
	将来	611.1	0	0	1.8	612.9	0.1
	増減	0.0	0	0	0.0	0.0	
A-3	現況	176.7	0	0	0.1	176.8	0
	将来	176.7	0	0	0.1	176.8	0
	増減	0.0	0	0	0.0	0.0	0
A-4	現況	53.8	0	0	0	53.8	0
	将来	53.8	0	0	0	53.8	0
	増減	0.0	0	0	0	0.0	0
A 小計	現況	903.8	0	0	1.9	905.7	0.1
	将来	903.8	0	0	1.9	905.7	0.1
	増減	0.0	0	0	0.0	0.0	0
B-1	現況	78.5	0	0	0	78.5	0
	将来	78.5	0	0	0	78.5	0
	増減	0.0	0	0	0	0.0	0
B-2	現況	4.9	0	0	0	4.9	0
	将来	4.9	0	0	0	4.9	0
	増減	0.0	0	0	0	0.0	0
B-3	現況	10.2	0	0	0	10.2	0
	将来	10.2	0	0	0	10.2	0
	増減	0.0	0	0	0	0.0	0

区 域		農地	採草 放牧地	混牧林地	農業用 施設用地	計	森林・原野
B-4	現況	51.2	0	0	0	51.2	0
	将来	51.2	0	0	0	51.2	0
	増減	0.0	0	0	0	0.0	0
B-5	現況	35.1	0	0	0.1	35.2	0
	将来	35.1	0	0	0.1	35.2	0
	増減	0.0	0	0	0.0	0.0	0
B-6	現況	45.8	0	0	0	45.8	0
	将来	45.8	0	0	0	45.8	0
	増減	0.0	0	0	0	0.0	0
B-7	現況	202.0	0	0	0.8	202.8	0
	将来	202.0	0	0	0.8	202.8	0
	増減	0.0	0	0	0.0	0.0	0
B-8	現況	12.4	0	0	0	12.4	0
	将来	12.4	0	0	0	12.4	0
	増減	0.0	0	0	0	0.0	0
B 小計		440.1	0	0	0.9	441.0	0
		440.1	0	0	0.9	441.0	0
		0.0	0	0	0.0	0.0	0
C-1	現況	58.4	0	0	0	58.4	0
	将来	58.4	0	0	0	58.4	0
	増減	0.0	0	0	0	0.0	0
C-2	現況	28.0	0	0	0	28.0	0
	将来	28.0	0	0	0	28.0	0
	増減	0.0	0	0	0	0.0	0
C-3	現況	30.2	0	0	0	30.2	0
	将来	30.2	0	0	0	30.2	0
	増減	0.0	0	0	0	0.0	0
C-4	現況	0	0	0	0	0	0
	将来	0	0	0	0	0	0
	増減	0	0	0	0	0	0
C-5	現況	0	0	0	0	0	0
	将来	0	0	0	0	0	0
	増減	0	0	0	0	0	0
C-6	現況	7.1	0	0	0	7.1	0
	将来	7.1	0	0	0	7.1	0
	増減	0.0	0	0	0	0.0	0
C-7	現況	26.0	0	0	0.2	26.2	0
	将来	26.0	0	0	0.2	26.2	0
	増減	0.0	0	0	0.0	0.0	0
C 小計		149.7	0	0	0.2	149.9	0
		149.7	0	0	0.2	149.9	0
		0.0	0	0	0.0	0.0	0
D-1	現況	27.3	0	0	0	27.3	0
	将来	27.3	0	0	0	27.3	0
	増減	0.0	0	0	0	0.0	0
D-2	現況	29.5	0	0	0.3	29.8	0
	将来	29.5	0	0	0.3	29.8	0
	増減	0.0	0	0	0.0	0.0	0
D-3	現況	73.2	0	0	0	73.2	0
	将来	73.2	0	0	0	73.2	0
	増減	0.0	0	0	0	0.0	0

区 域		農地	採草 放牧地	混牧林地	農業用 施設用地	計	森林・原野
D-4	現況	11.4	0	0	0	11.4	0
	将来	11.4	0	0	0	11.4	0
	増減	0.0	0	0	0	0.0	0
D-5	現況	18.9	0	0	0	18.9	0
	将来	18.9	0	0	0	18.9	0
	増減	0.0	0	0	0	0.0	0
D-6	現況	7.3	0	0	0	7.3	0
	将来	7.3	0	0	0	7.3	0
	増減	0.0	0	0	0	0.0	0
D-7	現況	1.9	0	0	0	1.9	0
	将来	1.9	0	0	0	1.9	0
	増減	0.0	0	0	0	0.0	0
D-8	現況	2.5	0	0	0	2.5	0
	将来	2.5	0	0	0	2.5	0
	増減	0.0	0	0	0	0.0	0
D-9	現況	13.9	0	0	0	13.9	0
	将来	13.9	0	0	0	13.9	0
	増減	0.0	0	0	0	0.0	0
D-10	現況	3.7	0	0	0	3.7	0
	将来	3.7	0	0	0	3.7	0
	増減	0.0	0	0	0	0.0	0
D-11	現況	1.5	0	0	0	1.5	0
	将来	1.5	0	0	0	1.5	0
	増減	0.0	0	0	0	0.0	0
D-12	現況	3.3	0	0	0	3.3	0
	将来	3.3	0	0	0	3.3	0
	増減	0.0	0	0	0	0.0	0
D-13	現況	1.4	0	0	0	1.4	0
	将来	1.4	0	0	0	1.4	0
	増減	0.0	0	0	0	0.0	0
D-14	現況	0	0	0	0	0	0
	将来	0	0	0	0	0	0
	増減	0	0	0	0	0	0
D 小計		195.8	0	0	0.3	196.1	0
		195.8	0	0	0.3	196.1	0
		0.0	0	0	0.0	0.0	0
合 計	現況	1689.4	0	0	3.3	1692.7	0.1
	将来	1689.4	0	0	3.3	1692.7	0.1
	増減	0.0	0	0	0.0	0.0	0

イ 用途区分の構想

(ア) 潮来地区

- a 利根川水系に属する平坦部の農用地については、土壌、水利条件共に優れた水田地帯となっており、今後も積極的な水田利用を進めていく。

(イ) 牛堀地区

- a 田中川周辺・四石谷原地域・常陸利根川周辺の農用地については、汎用田として既に用・排水条件の整備が進められている。団地性に優れ、傾斜も少なく機械化体系に

即応する条件を備えていることから、農地としての利用を図っていく。

- b 夜越川水系に属する平坦部の農用地及び霞ヶ浦・常陸利根川周辺の農用地については汎用田として既に用・排水条件の整備が進められており、概ね団地性に優れ、傾斜も少なく、機械化体系に即応する条件を備えていることから、農地としての利用を図っていく。

ウ 特別な用途区分の構想

特別な用途の指定はしない。

2 農用地利用計画

別記のとおりとする。

第2 農業生産基盤の整備開発計画

1 農業生産基盤の整備及び開発の方向

○水田の整備

潮来市の水田は、全耕地面積に占める約75%で、基盤整備率は90%と整備が進んでいる。しかし、少子高齢化や農業従事者の後継者不足が進んでおり、耕作放棄地の増加などの課題も増えている。

今後は、担い手への農地の集積・集約を一層推進していく必要がある。また、茨城県の生産数量目標値を基準に生産調整を推進し、飼料用米や加工用米への転換を主軸に取り組んでいく。

北浦をはじめ、鰯川、外浪逆浦並びに常陸利根川流域を中心として展開している水田は、基盤整備も完了し、一部の谷津田を除き、概ね平坦で団地性にも優れていることから、今後、排水条件等の整備により汎用化を図り、大・中型機械化体系による一貫作業体系が確立できるよう整備する。

○畑田の整備

作付けの難しい湿田等においては、茨城県青果物銘柄産地指定である本市の春菊やセリ等の作物を紹介し、高収益化を進める。

また、茨城県青果物銘柄産地指定である春菊をはじめ、キュウリ、トマト、ナス、小松菜、ブロッコリー、イチゴ、その他野菜の高収益作物の拡大にも取り組む。

ブロックローテーションについては、将来的な実施を視野に入れて検討を進める。現地確認を通じて、将来的に畑地化が可能なほ場を見極めていく。

さらに、ほ場整備のされている地区については、積極的に集団化を推進し、生産性の高い作物の導入を進めるとともに、未整備地区のほ場整備を推進していく。

ア 潮来地区

本地域は、ほとんどが水田で概ね基盤整備が完了しているが、水郷地帯特有の低湿地な水田地帯であるため、排水改良事業を行い農地の集団化を推進し、大・中型機械化体系により効率化を図り、水田として積極的に利用を図る。

イ 牛堀地区

本地域は、集団性に優れた水田で、概ね基盤整備が完了していることから、地域条件を十分に考慮しながら、大・中型機械化体系に対応した農地の利用集積と大区画化を一体的に進めていく。

また、畑については、区画も不定形であることから、今後は、用途別に集団化・団地化を推進し、効率的な生産を推進していく。

2 農業生産基盤整備開発計画

事業の種類	事業の概要（活動組織）	受益の範囲		対図 番号	備考 （地区名）
		受益地区	受益面積 (ha)		
県・(競) 農業競争力強化農地整備 事業	排水機場 1 式 区画整理 31.7ha	延方干拓	54 ha	1	延方干拓
県・(競) 農業競争力強化農地整備 事業	排水機場 1 式 区画整理 58.5ha	延方干拓	123 ha	2	延方干拓 2 期
県・農業水路等長寿命化・防災減 災事業のうち長寿命化対	揚水機場 1 式	牛堀	241 ha	3	牛堀第 1 揚水機 場
県・(競) 農業競争力強化農地整備 事業	パイプライン 92ha 揚排水機場 1 箇所 区画整理 92ha	十番	92 ha	4	十番
県・(競) 農業競争力強化農地整備 事業	パイプライン 26ha 排水路 443m 暗渠排水客土 31ha	牛堀	26 ha	5	牛堀
県・(競) 農業競争力強化農地整備 事業	パイプライン 45ha 排水路 2506m 暗渠排水客土 60ha	牛堀	45 ha	6	牛堀 2 期
県・(競) 農業競争力強化農地整備 事業	パイプライン 25ha 排水路 1442m 暗渠排水客土 26ha	牛堀	25 ha	7	牛堀 3 期
県・(競) 農業競争力強化農地整備 事業	パイプライン 24.3ha 排水路 2760m 区画整理 21.9ha	八代	24 ha	8	八代
県・(防) 防災重点農業用ため池緊 急整備事業	ため池整備 1 式	川尾池	31 ha	9	川尾池

3 森林の整備その他林業の振興との関連

森林は、山腹崩壊等により人命・人家等施設のみならず、農地にも被害を及ぼす恐れがあり、水源涵養、土砂の流出・崩壊防止など山地災害の防備を図る必要がある。近年では、地震や大雨による被害も多く、集落等に近接する山地災害の発生の危険性が高い地域等においては、土砂の流出防備等の機能が十全に発揮されるよう、保安林の指定やその適切な管理を推進する。

4 他事業との関連

特になし。

第3 農用地等の保全計画

1 農用地等の保全の方向

近年、農業従事者の減少や高齢化、兼業化が進行し、農業構造が変化しつつある。本地域でも、北部を中心に耕作放棄地の増加が見られる傾向にある。

また、施設の老朽化やほ場の大規模化への対応等も求められており、国や県との施策動向等を考慮しつつ、必要な施策を講じる必要がある。特に農業集落排水は平成4年度の着手・平成8年度の供用開始より約30年が経過しており、長寿命化計画に基づき、耐震化も含めた改修・修繕に取り組む必要がある。

このため、本地域の農業を支える多様な担い手の育成を図りつつ、本整備計画による農用地の管理を基本として、優良農地の確保・保全に努め、持続性の高い農業を推進していく。

2 農用地等の保全整備計画

事業の種類	事業の概要	受益の範囲		対図番号	備考
		受益地区	受益面積 (ha)		
多面的機能支払交付金事業	農地、水路、農道等の保全管理活動	津和・延方	397筆 約68.4ha	1	津知・延方地域資源を守る会
多面的機能支払交付金事業	農地、水路、農道等の保全管理活動	八代	245筆 約19.7ha	2	八代地区環境保全会
多面的機能支払交付金事業	農地、水路、農道等の保全管理活動	延方	616筆 約65.4ha	3	延方・水の郷を育てる会
多面的機能支払交付金事業	農地、水路、農道等の保全管理活動	北浦湖岸	1,137筆 約185.9ha	4	潮来市北浦湖岸自然を守る会
多面的機能支払交付金事業	農地、水路、農道等の保全管理活動	十四番	325筆 約58.9ha	5	十四番ふる里保全会
多面的機能支払交付金事業	農地、水路、農道等の保全管理活動	大洲	365筆 約79.2ha	6	大洲環境保全江間会
多面的機能支払交付金事業	農地、水路、農道等の保全管理活動	延方干拓	1,173筆 約164.1ha	7	延方干拓環境保全会
多面的機能支払交付金事業	農地、水路、農道等の保全管理活動	出島	1,780筆 約320.3ha	8	出島環境保全会
多面的機能支払交付金事業	農地、水路、農道等の保全管理活動	島須	762筆 約129.9ha	9	島須地区環境保全会

3 農用地等の保全のための活動

規模拡大志向農業者への農地の利用集積や遊休農地の解消対策、防災施設等の整備改修の施策を推進し、農用地の保全と農業用施設の機能の維持増進を推進していく。

4 森林の整備その他林業の振興との関連

主要な河川の上流に位置する森林及び地域の用水源として重要なため池、湧水池及び溪流等の周辺に存する森林は、水源涵養機能の維持増進を図る森林として整備及び保全を推進する。

第4 農業経営の規模の拡大及び農用地等の農業上の効率的かつ総合的な利用の促進計画

1 農業経営の規模の拡大及び農用地等の効率的かつ総合的な利用に関する誘導方向

(1) 効率的かつ安定的な農業経営の目標

効率的かつ安定的な農業経営の目標については、令和5年9月に策定した「潮来市農業経営基盤の強化の促進に関する基本的な構想」に基づき、本地域及び周辺地域において現に成立している優良な経営の事例を参考とし、意欲的な農業者の意向や経営に関する基本的条件を考慮しながら、農業経営基盤強化促進事業その他の措置を総合的に実施する。

また、農業経営の発展を目指し、農業を主業とする農業者が、地域における他産業従事者並の生涯所得に相当する年間農業所得（主たる農業従事者1人当たり480万円程度）、年間労働時間（主たる農業従事者1人当たり2,000時間程度）の水準を実現できるものとし、また、これらの経営が本地域の農業生産の相当部分を担う農業構造を確立していくことを目指す。

	営農類型	目標規模 (経営規模)	作目構成 (作付面積)	戸数 (経営体数)	流動化目標面積
個別 経営 体	水稲単作	水田 30ha (うち借地 27ha)	水稲 30ha	—	—
	普通作 (水稲+作業受託)	水田 10ha (うち借地 7ha)	水稲 10ha 作業受託 水稲 3ha	—	—
	水稲+施設野菜 (きゅうり、トマト)	水田 10ha 畑 0.5ha (うちハウス 0.2ha)	水稲 10ha 促成きゅうり 0.2ha 抑制トマト 0.2ha	—	—
	水稲+施設野菜 (春菊)	水田 12ha (うち借地 7ha) 畑 0.7ha (うちハウス 0.5ha)	水稲 12ha 春菊 0.5ha	—	—
	露地野菜 (レンコン)	水田 2ha	レンコン 2ha	—	—
組織 経営 体	普通作 (水稲+作業受託)	水田 55ha	水稲 20ha 作業受託 水稲 25ha	—	—

(2) 農用地等の農業上の効率的かつ総合的な利用に関する誘導方向

農業経営基盤強化促進法に基づき茨城県が策定した「基本方針」による農業経営基盤強化促進事業の実施に係る基本的な事項に定められた方向に即しつつ、本地域の農業の現況と地域の特性を十分に踏まえながら、農用地の効率的かつ総合的な利用を推進する。

① 利用権設定促進事業の実施を促進する事業

土地利用型農業による経営の拡大を図るため、農地の出し手と受け手に係る情報の把握、結び付けを推進して集団化・連坦化されるよう積極的に推進し、また利用権（令和5年4月1日 農業経営基盤強化促進法改正により廃止）により設定した賃借権が終期を迎えるものについても、農地利用集積等促進計画への円滑な移行を図る。

② 農地中間管理機構の特例事業の実施を促進する事業

公益社団法人茨城県農林振興公社との連携を図り、普及啓発活動を推進するとともに、同公社が行う中間保有、再配分機能を促進するための情報提供、事業協力を行う。

③ 農用地利用改善事業の実施を促進する事業

地域の農業者が、農用地の有効利用及び農業経営の改善を行うための自主的な努力を助長するため、集落を単位として、作付け地の集団化、農作業の効率化、その他の措置及び農用地の利用関係の改善に関する措置を促進する。

④ 委託を受けて行う農作業の実施を促進する事業

農業協同組合その他農業に関する団体等による農作業受委託の斡旋窓口を通じて、受委託の斡旋、受託組織の育成確保、作業の受託又は受託を希望する者への情報提供を推進する。

⑤ 農業経営の改善を図るために必要な農業従事者の養成及び確保を促進する事業

生産技術の高度化や経営管理の多様化に対応できる高度な技術力を持つ人材の育成に取り組みつつ、農業従事者の安定確保に向けて、他産業と比較して遅れている就労環境の改善にも取り組んでいく。

⑥ 新たに農業経営を営もうとする青年等の育成・確保に関する事業

青年農業者等育成センターや農業改良普及センター、なめがたしおさい農業協同組合などと連携しながら、受入環境を整備し、研修や営農指導の内容などサポート体制を構築して情報を共有化し、当該青年等の営農状況を把握、支援を効率的かつ適切に行うことができる仕組みをつくる。

2 農業経営の規模の拡大及び農用地等の効率的かつ総合的な利用の促進を図るための方策

○ 水田地帯

潮来市南部の水田地帯は、ほぼ100%基盤整備事業が完了しており、ほ場区画の大型化による効率的な生産基盤条件の形成を活かすため、農地中間管理事業を利用し、安心して農地の貸借・売買が行えるように努める。また、地元で生産される水郷のイメージを活かした早場米の需要を高める取り組みを通じて、生産性を向上させることを目指す。そのた

めには、耕作地の整備を進め、良質な農地を確保すると同時に、農地の移転を促進し、農業を担う人材を集める仕組みを整える。

さらに、農作業の効率化を図るため、機械施設の共同利用、作業の受委託、作業単位の拡大、作期の調整などを行う。また、効率的かつ安定的な経営を育成するため、認定農業者制度、認定新規就農者制度及びそれらの認定を受けた者に対する各種支援制度を活用するとともに、農業経営・就農支援センター、農業改良普及センター、なめがたしおさい農業協同組合等と連携して研修・指導や相談対応等に取り組む。

○ 畑作地帯

畑作地帯においては、特に農用地利用改善事業を重点的に推進し、農用地利用改善団体の活動を活発化し、担い手不足等により増加しつつある耕作放棄地の解消に努める。また、作付けの難しい湿田等においては、レンコンやまこもたけ等の作物を紹介し、高収益化を進めていく。

また、新しい農業を目指し、特産品の開発、施設園芸等の育成を強化することで、地域の農業を活性化させると同時に、貸し農園、体験農園を通じて都市農村交流を図り、新たな担い手や後継者の発掘に取り組む。

さらに、緑肥作物の導入や良質堆肥の投入による土づくりと化学肥料や化学農薬の使用低減を通じて環境に優しい農業を推進する。また、連作障害の回避に向けたイネ科植物の導入による輪作体系の確立や、機械化・施設化の整備を進め、生産性の高い農業経営の実現に努めていく。

3 森林の整備その他林業の振興との関連

該当なし

第5 農業近代化施設の整備計画

1 農業近代化施設の整備の方向

本市は、水稻が中心であるため、米を主体とした6次産業化に取り組んでおり、米粉麵(フォー)等の新たな特産品開発を進めてきた。また、イチゴを使った苺ジェラート等の特産品開発にも取り組んでいる。

本地域の振興すべき重点作目は、地域の現況及び将来期の見通しを勘案し、水稻、施設野菜、畜産であることから、各地区の特性に応じた作目等を推進し、生産性の向上と農業所得の増大を図るものとする。

これらの作目の今後の農業生産技術体系、農業生産工程の分担のあり方、生産組織及び農業近代化施設の整備方針は次のとおりである。

- 水稻 規模拡大と団地化を進め、協業・協同・受委託の集団的生産組織を育成し、大型機械化体系を確立し省力化を進める。そのため栽培肥培管理用機械等の整備にあたっては、一定単位の地区的に有効整備するとともに、育苗施設・ライスセンター等の生産流通基幹施設については、既に整備されている施設の有効利用を図るとともに、利用・稼働率に応じて計画的に整備・運営を図り良質米の安定生産を確立する。
- 野菜 施設野菜については、資本投下の節減と品質・規格の向上、均一化及び技術の平準化を図るため共同育苗施設等を整備し、露地野菜については、省力化と品質の向上を図るため近代的肥培管理機械施設等の整備をする。さらに地力増強施設を整備し耕地の積極的な土づくりを進め、良品質作物を生産し高収益を図っていく。
- 畜産 規模拡大を図るため共同による機械・施設の整備を進める。特に多頭化による家畜排せつ物の適正な処理施設の整備を進めるとともに、飼料の自給率を高めるための草地の確保拡大と作業機械・サイロ等の整備をし、また優良種畜の改良増殖に努め経済性の高い安定した経営基盤を構築する。

2 農業近代化施設整備計画

施設の種類	位置及び規模	受益の範囲			利用組織	対図 番号	備考
		受益地区	受益面積 (ha)	受益戸数 (戸)			
該当なし							

3 森林の整備その他林業の振興との関連

該当なし

第6 農業を担うべき者の育成・確保施設の整備計画

1 農業を担うべき者の育成・確保施設の整備の方向

本地域は、農家人口、農家戸数ともに減少傾向にあることから、地域農業を支える多様な担い手の育成確保に向けた就農環境の整備と支援体制の強化を図る必要がある。

そのため、「潮来市農業経営基盤の強化の促進に関する基本的な構想」で、以下のよう
に記述している。

農業を担う多様な人材の確保に向けて、農業改良普及センターやなめがたしおさい農業協同組合など関係機関と連携して、就農等希望者に対する情報提供、住宅の紹介や移住相談対応等の支援、農業技術・農業経営に要する知識習得に向けた研修の実施や研修農場の整備、必要となる農用地等や農業用機械等のあっせん・確保、資金調達のサポートを行う。

さらに、家族経営協定締結による就業制、休日制、ヘルパー制度の導入や、高齢者、非農家等の労働力の活用システムを整備し、農業従事の態様等の改善に取り組むこととし、農業従事者の安定確保を図る。

加えて、潮来市の将来の農業を担う幅広い人材の確保に向け、雇用されて農業に従事する者、定年退職後に農業に従事する者、他の仕事とともに農業に従事する者など農業生産に関わる多様な人材が、農業に就業するとともに地域に定着し活躍できるよう、これらの者に対して、必要な情報の提供、受入体制の整備、研修の実施、交流会の実施等の支援を行う。

2 農業就業者育成・確保施設整備計画

施設の種類	施設の内容	位置及び規模	施設の対象者	対図番号	備考
該当なし					

3 農業を担うべき者のための支援の活動

経営の安定・労働環境の整備、経営管理能力の向上などの様々な支援の充実を図るため、なめがたしおさい農業協同組合等と連携して、区域内における作付け品目毎の就農受入体制、研修内容、就農後の経営・収入・生活のイメージ等、就農等希望者が必要とする情報を収集・整理し、農業改良普及センター及び農業経営・就農支援センターに情報提供する。

本市では、農業を営もうとする多様な人材の確保に向けて情報提供のほかに、住宅の相談、農業技術や農業経営に要する知識習得に向けた研修の実施、必要となる農用地等や農業用機械等のあっせん・確保、資金調達のサポートを行う。また、就農後の定着に向けて、他の農家等との交流の場を設けるなど、必要となるサポートを就農準備から定着まで一貫して行う。

4 森林の整備その他林業の振興との関連

この地域では、林業に従事する者は皆無の状態にあるが、農業にとって重要な水源涵養や環境保全などの機能を持つ森林は不可欠である。今後も引き続き森林の保全と整備に取り組んでいく。

第7 農業従事者の安定的な就業の促進計画

1 農業従事者の安定的な就業の促進の目標

本地域の農村地域においても、社会経済情勢の変化により、農業従事者の減少や高齢化が進んでいる。こうした状況に対応して、都市と農村の調和のある地域づくりを進め、農業の構造改善を図っていくため、農村の就業構造改善の施策を推進し農業者の他産業への就業機会の確保を図っていく。

単位：人

区分		従業地								
I	II	市町村内			市町村外			合計		
		男	女	計	男	女	計	男	女	計
恒常勤務	—	31	1	32	54	4	58	85	5	90
自営業	—	34	2	36	4	1	5	38	3	41
パート・アルバイト	—	5	0	5	5	2	7	10	2	12
その他(年金等の所得)	—	94	12	106	2	0	2	96	12	108
合計	—	164	15	179	65	7	72	229	22	251

(注) 1 潮来市農業アンケート調査(令和5年10月実施)結果による。

第1種兼業農家および第2種兼業農家の方(回答数:251名)

2 農業従事者の安定的な就業の促進を図るための方策

高齢化社会が進む中で、中高年者の農業従事者の拡大を図るとともに、中核的担い手の育成確保を通じ、兼業農家の安定的な就業を促進していく。

3 農業従事者促進施設

該当なし

4 森林の整備その他林業の振興との関連

本地域では、林業が専門的に行われていないため、農業と結びついている形で森林が保護されてきた。しかし、森林が持つ様々な機能を維持し、さらに向上させるために、「水郷県民の森」を中心に森林の整備・保全を進めていく。

第8 生活環境施設の整備計画

1 生活環境施設の整備の目標

施設の老朽化が進み営農に多大な労力を費やしている状態であり、早急な対応が必要となっている。良好な生活環境づくりを進めるため、生活道路や農村集落排水施設の整備等を推進し、居住環境の改善を図る。

また、甘藷が盛んな畑作地では、イノシシの被害が確認されているため、鳥獣害による被害対策も必要である。

2 生活環境施設整備計画

施設の種類	位置及び規模	利用の範囲	対図番号	備考
該当なし				

3 森林の整備その他林業の振興との関連

保安林が持つ公益的機能を発揮させるため、適正な管理に努めるとともに、機能が低下した保安林については機能回復を図るため、植栽等の森林整備を実施する。また、憩いと安らぎのほかに、学びの場としても提供してくれる森林について、生活環境施設の整備と一体的に捉え、多様な森林整備を進めていく。

4 その他の施設の整備に係る事業との関連

快適でうるおいのある生活環境づくりを進めるため、生活道路や農村集落排水施設等の整備を進めていく。

第9 附図

別 添

1. 土地利用計画図（附図1号）
2. 農業生産基盤整備開発計画図（附図2号）
3. 農用地等保全整備計画図（附図3号）
4. 農業近代化施設整備計画図（附図4号）（添付なし）
5. 農業就業者育成・確保施設整備計画図（附図5号）（添付なし）
6. 生活環境施設整備計画図（附図6号）（添付なし）

別記 農用地利用計画

(1) 農用地区域

ア 現況農用地等に係る農用地区域

イ 現況森林、原野等に係る農用地区域

(2) 用途区分

別記 農用地利用計画

区域	大字	農用地区域面積 (内 農業用施設用地面積)	備 考
A-1	潮来	62.2ha(内0.0ha)	
A-2	潮来	153.1ha(内0.5ha)	県道50号(水戸神栖線)及び県道101号(潮来佐原線)の両側については、片側75m、両側合わせて150mを農用地区域から除く。 さらに市道(潮)1級13号線(旧:都市街路3・3・3)の片側30m、両側合わせて60mを農用地区域から除く。
	大洲	79.3ha(内0.6ha)	
	辻	20.5ha(内0.3ha)	
	延方	360.6ha(内0.4ha)	
A-3	前川	177.0ha(内0.1ha)	
A-4	小泉南	33.4ha	
	延方東	5.6ha	
	延方西	15.8ha	
B-1	辻	31.7ha	
	築地	20.5ha	
	須賀南	8.5ha	
	古高	17.9ha	
B-2	古高	2.0ha	
	小泉	3.0ha(内0.0ha)	
B-3	築地	10.2ha	
B-4	築地	18.1ha	県道187号(矢幡潮来線)の両側については、片側50m、両側合わせて100mを農用地区域から除く。
	大生	33.2ha	
B-5	水原	35.2ha(内0.1ha)	
B-6	釜谷	21.4ha	県道187号(矢幡潮来線)の両側については、片側50m、両側合わせて100mを農用地区域から除く。
	大生	17.2ha	
	大賀	7.2ha	
B-7	新宮	21.2ha(内0.1ha)	県道188号(大賀延方線)の両側については、片側50m、両側合わせて100mを農用地区域から除く。 (ただし、水原字荒工・谷原・北谷・木滝の一部を除く。)
	下田	8.9ha(内0.0ha)	
	水原	76.2ha(内0.7ha)	
	釜谷	23.5ha(内0.0ha)	
	大生	32.5ha(内0.1ha)	
	大賀	40.6ha(内0.0ha)	
B-8	潮来	12.4ha	
C-1	堀之内	1.9ha	
	島須	56.6ha	

区域	大字	農用地区域面積 (内 農業用施設用地面積)	備 考
C-2	上戸	9.8ha	
	島須	18.2ha	
C-3	上戸	17.2ha	
	島須	13.0ha	
C-4	上戸	—	
C-5	上戸	—	
C-6	島須	7.1ha	
C-7	上戸	26.2ha(内0.2ha)	
D-1	堀之内	20.9ha	
	茂木	6.4ha	
D-2	堀之内	24.9ha(内0.1ha)	
	島須	4.9ha(内0.2ha)	
D-3	永山	26.1ha	
	堀之内	38.8ha	
	清水	8.3ha	
D-4	清水	11.5ha	
D-5	清水	19.0ha	
D-6	清水	7.3ha	
D-7	永山	1.9ha	
D-8	永山	2.5ha	
D-9	永山	13.9ha	
D-10	永山	3.7ha	
D-11	永山	1.5ha	
D-12	永山	3.4ha	
D-13	永山	1.4ha	
D-14	永山	—	

※小数点以下の「第1 農用地利用計画 1 土地利用区分の方向 (2) 農業上の土地利用の方向」で示している地区毎の合計面積は、小数点以下の処理(四捨五入など)により、誤差が生じる場合があります。

(1) 農用地区域

ア 現況農用地等に係る農用地区域

別記に揚げる土地を農用地区域とする

農用地 (A-1地区)

大字	小字	地番	備考
潮来	関谷	5358	
潮来	関谷	5359	
潮来	関谷	5360	
潮来	関谷	5361	
潮来	関谷	5362	
潮来	関谷	5363	
潮来	関谷	5364	
潮来	関谷	5365	
潮来	関谷	5367	
潮来	関谷	5368	
潮来	関谷	5369	
潮来	関谷	5370	
潮来	関谷	5371	
潮来	関谷	5372	
潮来	関谷	5373	
潮来	関谷	5374	
潮来	関谷	5375	
潮来	関谷	5376	
潮来	関谷	5378	
潮来	関谷	5379	
潮来	関谷	5380	
潮来	関谷	5382	
潮来	関谷	5384	
潮来	関谷	5385	
潮来	関谷	5386	
潮来	関谷	5387	
潮来	関谷	5388	
潮来	関谷	5389-1	
潮来	関谷	5391	
潮来	関谷	5393	
潮来	関谷	5394	
潮来	関谷	5395	
潮来	関谷	5396	
潮来	関谷	5397	
潮来	関谷	5398-1	
潮来	関谷	5398-2	
潮来	関谷	5399	
潮来	関谷	5400	
潮来	関谷	5401	
潮来	関谷	5402	
潮来	関谷	5404	
潮来	関谷	5405	
潮来	関谷	5407-1	
潮来	関谷	5408	
潮来	関谷	5409	
潮来	関谷	5410	
潮来	関谷	5411	
潮来	関谷	5412	
潮来	関谷	5413	
潮来	関谷	5414	
潮来	関谷	5415	
潮来	関谷	5416	
潮来	関谷	5417-1	
潮来	関谷	5418-1	
潮来	関谷	5419	
潮来	関谷	5420	
潮来	関谷	5421	
潮来	関谷	5422	
潮来	関谷	5423	
潮来	関谷	5424	

大字	小字	地番	備考
潮来	関谷	5425	
潮来	関谷	5426	
潮来	関谷	5427	
潮来	関谷	5428	
潮来	関谷	5430	
潮来	関谷	5431	
潮来	関谷	5432	
潮来	関谷	5433	
潮来	関谷	5434	
潮来	関谷	5435	
潮来	関谷	5436	
潮来	関谷	5437	
潮来	関谷	5438-1	
潮来	関谷	5439-1	
潮来	関谷	5440	
潮来	関谷	5441	
潮来	関谷	5442	
潮来	関谷	5443	
潮来	関谷	5444	
潮来	関谷	5445	
潮来	関谷	5446	
潮来	関谷	5447	
潮来	関谷	5448	
潮来	関谷	5449	
潮来	関谷	5450-1	
潮来	関谷	5450-2	
潮来	関谷	5450-3	
潮来	関谷	5452	
潮来	関谷	5455	
潮来	関谷	5456-1	
潮来	関谷	5456-2	
潮来	関谷	5457	
潮来	関谷	5458	
潮来	関谷	5459	
潮来	関谷	5460	
潮来	関谷	5461	
潮来	関谷	5462	
潮来	関谷	5463-1	
潮来	関谷	5464-1	
潮来	関谷	5465-1	
潮来	関谷	5466	
潮来	関谷	5467	
潮来	関谷	5468	
潮来	関谷	5469	
潮来	関谷	5470	
潮来	関谷	5471	
潮来	関谷	5472	
潮来	関谷	5473	
潮来	関谷	5474	
潮来	関谷	5475	
潮来	関谷	5476	
潮来	関谷	5477-1	
潮来	関谷	5477-2	
潮来	関谷	5478	
潮来	関谷	5479	
潮来	関谷	5480-1	
潮来	関谷	5480-2	
潮来	関谷	5481	
潮来	関谷	5482	
潮来	関谷	5483	

農用地 (A-1地区)

大字	小字	地番	備考
潮来	関谷	5484-1	
潮来	関谷	5485-1	
潮来	関谷	5486	
潮来	関谷	5487	
潮来	関谷	5488	
潮来	関谷	5489	
潮来	関谷	5490	
潮来	関谷	5491	
潮来	関谷	5493	
潮来	関谷	5494	
潮来	関谷	5495	
潮来	関谷	5496	
潮来	関谷	5497-1	
潮来	関谷	5497-2	
潮来	関谷	5498	
潮来	関谷	5499	
潮来	関谷	5500	
潮来	関谷	5501	
潮来	関谷	5502	
潮来	関谷	5503	
潮来	関谷	5504	
潮来	関谷	5505	
潮来	関谷	5506-1	
潮来	関谷	5507	
潮来	関谷	5508	
潮来	関谷	5509	
潮来	関谷	5510	
潮来	関谷	5511	
潮来	関谷	5512	
潮来	関谷	5513	
潮来	関谷	5514	
潮来	関谷	5515-2	
潮来	関谷	5516	
潮来	関谷	5517	
潮来	関谷	5518	
潮来	関谷	5519	
潮来	関谷	5520	
潮来	関谷	5521	
潮来	関谷	5522	
潮来	関谷	5523	
潮来	関谷	5524	
潮来	関谷	5525	
潮来	関谷	5526	
潮来	関谷	5527	
潮来	十四番	5152	
潮来	十四番	5153	
潮来	十四番	5154-1	
潮来	十四番	5154-2	
潮来	十四番	5155	
潮来	十四番	5156	
潮来	十四番	5157	
潮来	十四番	5158	
潮来	十四番	5159	
潮来	十四番	5160	
潮来	十四番	5161	
潮来	十四番	5162	
潮来	十四番	5163	
潮来	十四番	5164	
潮来	十四番	5165	
潮来	十四番	5166	

大字	小字	地番	備考
潮来	十四番	5167	
潮来	十四番	5168	
潮来	十四番	5169-1	
潮来	十四番	5169-2	
潮来	十四番	5170	
潮来	十四番	5171	
潮来	十四番	5172	
潮来	十四番	5173	
潮来	十四番	5174	
潮来	十四番	5175	
潮来	十四番	5176	
潮来	十四番	5177	
潮来	十四番	5178	
潮来	十四番	5179	
潮来	十四番	5180	
潮来	十四番	5181	
潮来	十四番	5182	
潮来	十四番	5183	
潮来	十四番	5184	
潮来	十四番	5185	
潮来	十四番	5186	
潮来	十四番	5187	
潮来	十四番	5188	
潮来	十四番	5189	
潮来	十四番	5190-1	
潮来	十四番	5193	
潮来	十四番	5195-1	
潮来	十四番	5196-1	
潮来	十四番	5197-1	
潮来	十四番	5199-1	
潮来	十四番	5200-1	
潮来	十四番	5201-1	
潮来	十四番	5202	
潮来	十四番	5203	
潮来	十四番	5204	
潮来	十四番	5205	
潮来	十四番	5207-1	
潮来	十四番	5208-1	
潮来	十四番	5209-1	
潮来	十四番	5210-1	
潮来	十四番	5211-1	
潮来	十四番	5212-1	
潮来	十四番	5213-1	
潮来	十四番	5213-2	
潮来	十四番	5214-1	
潮来	十四番	5215-1	
潮来	十四番	5216-1	
潮来	十四番	5216-2	
潮来	十四番	5217-1	
潮来	十四番	5218-1	
潮来	十四番	5219	
潮来	十四番	5221	
潮来	十四番	5222-1	
潮来	十四番	5224	
潮来	十四番	5225	
潮来	十四番	5226	
潮来	十四番	5230	
潮来	十四番	5231	
潮来	十四番	5232	
潮来	十四番	5233	

農用地 (A-1地区)

大字	小字	地番	備考
潮来	十四番	5234	
潮来	十四番	5235	
潮来	十四番	5236	
潮来	十四番	5237	
潮来	十四番	5238	
潮来	十四番	5239	
潮来	十四番	5240	
潮来	十四番	5241	
潮来	十四番	5242	
潮来	十四番	5243	
潮来	十四番	5244	
潮来	十四番	5245	
潮来	十四番	5246	
潮来	十四番	5247	
潮来	十四番	5248	
潮来	十四番	5249	
潮来	十四番	5250-1	
潮来	十四番	5250-2	
潮来	十四番	5251	
潮来	十四番	5252-1	
潮来	十四番	5253-1	
潮来	十四番	5255-1	
潮来	十四番	5256	
潮来	十四番	5257	
潮来	十四番	5258	
潮来	十四番	5259	
潮来	十四番	5260	
潮来	十四番	5261-1	
潮来	十四番	5262	
潮来	十四番	5263	
潮来	十四番	5264	
潮来	十四番	5265	
潮来	十四番	5266	
潮来	十四番	5267	
潮来	十四番	5268	
潮来	十四番	5269	
潮来	十四番	5270	
潮来	十四番	5271	
潮来	十四番	5272	
潮来	十四番	5274	
潮来	十四番	5275	
潮来	十四番	5276	
潮来	十四番	5277	
潮来	十四番	5278	
潮来	十四番	5279	
潮来	十四番	5280	
潮来	十四番	5281	
潮来	十四番	5282	
潮来	十四番	5283	
潮来	十四番	5284	
潮来	十四番	5285	
潮来	十四番	5286	
潮来	十四番	5287	
潮来	十四番	5289-1	
潮来	十四番	5289-2	
潮来	十四番	5290	
潮来	十四番	5291	
潮来	十四番	5292	
潮来	十四番	5293	
潮来	十四番	5295	

大字	小字	地番	備考
潮来	十四番	5296	
潮来	十四番	5297	
潮来	十四番	5298	
潮来	十四番	5299	
潮来	十四番	5300	
潮来	十四番	5301	
潮来	十四番	5302	
潮来	十四番	5303	
潮来	十四番	5304	
潮来	十四番	5305	
潮来	十四番	5306	
潮来	十四番	5307	
潮来	十四番	5308	
潮来	十四番	5309	
潮来	十四番	5310	
潮来	十四番	5311	
潮来	十四番	5312	
潮来	十四番	5313	
潮来	十四番	5314	
潮来	十四番	5315	
潮来	十四番	5316	
潮来	十四番	5317	
潮来	十四番	5318	
潮来	十四番	5319	
潮来	十四番	5320	
潮来	十四番	5321	
潮来	十四番	5322-1	
潮来	十四番	5322-2	
潮来	十四番	5322-3	
潮来	十四番	5323	
潮来	十四番	5324	
潮来	十四番	5327	
潮来	十四番	5330	
潮来	十四番	5331	
潮来	十四番	5332	
潮来	十四番	5333-1	
潮来	十四番	5333-2	
潮来	十四番	5334	
潮来	十四番	5335	
潮来	十四番	5336	
潮来	十四番	5337	
潮来	十四番	5338	
潮来	十四番	5339	
潮来	十四番	5340	
潮来	十四番	5341	
潮来	十四番	5342	
潮来	十四番	5343	
潮来	十四番	5344	
潮来	十四番	5345	
潮来	十四番	5346	
潮来	十四番	5347	
潮来	十四番	5348	
潮来	十四番	5352	
潮来	十四番	5353	
潮来	十四番	5354	
潮来	十四番	5377	
潮来	十四番	5390-1	

農用地 (A-2地区)

大字	小字	地番	備考
潮来	沖ノ洲	3908-1	一部(農業用施設_173㎡)
潮来	沖ノ洲	3910-2	
潮来	沖ノ洲	3910-3	
潮来	沖ノ洲	3912-1	
潮来	沖ノ洲	4933-2	
潮来	沖ノ洲	4933-5	
潮来	沖ノ洲	4933-6	
潮来	沖ノ洲	4933-7	
潮来	沖ノ洲	4933-8	
潮来	沖ノ洲	4933-9	
潮来	沖ノ洲	4933-10	
潮来	沖ノ洲	4933-11	
潮来	沖ノ洲	4933-12	
潮来	沖ノ洲	4933-13	
潮来	沖ノ洲	4933-14	
潮来	沖ノ洲	4933-15	
潮来	沖ノ洲	4933-16	
潮来	沖ノ洲	4933-17	
潮来	沖ノ洲	4933-18	
潮来	沖ノ洲	4933-19	
潮来	沖ノ洲	4933-20	
潮来	沖ノ洲	4933-21	
潮来	沖ノ洲	4933-22	
潮来	沖ノ洲	4933-23	
潮来	沖ノ洲	4933-24	
潮来	沖ノ洲	4933-25	
潮来	沖ノ洲	4933-26	
潮来	沖ノ洲	4933-27	
潮来	沖ノ洲	4933-28	
潮来	沖ノ洲	4933-29	
潮来	沖ノ洲	4933-30	
潮来	沖ノ洲	4933-31	
潮来	沖ノ洲	4933-32	
潮来	沖ノ洲	4933-33	
潮来	沖ノ洲	4933-34	
潮来	沖ノ洲	4933-35	
潮来	沖ノ洲	4933-36	
潮来	沖ノ洲	4933-37	
潮来	沖ノ洲	4933-38	
潮来	沖ノ洲	4933-39	
潮来	沖ノ洲	4933-40	
潮来	沖ノ洲	4933-41	
潮来	沖ノ洲	4933-42	
潮来	沖ノ洲	4933-43	
潮来	沖ノ洲	4933-44	
潮来	沖ノ洲	4933-45	
潮来	沖ノ洲	4933-46	
潮来	沖ノ洲	4933-47	
潮来	沖ノ洲	4933-48	
潮来	沖ノ洲	4933-49	
潮来	沖ノ洲	4933-50	
潮来	沖ノ洲	4933-51	
潮来	沖ノ洲	4933-52	
潮来	沖ノ洲	4933-53	
潮来	沖ノ洲	4933-54	
潮来	沖ノ洲	4933-55	
潮来	沖ノ洲	4933-56	
潮来	沖ノ洲	4933-57	
潮来	沖ノ洲	4933-58	
潮来	沖ノ洲	4933-59	

大字	小字	地番	備考
潮来	沖ノ洲	4933-60	
潮来	沖ノ洲	4933-61	
潮来	沖ノ洲	4933-62	
潮来	沖ノ洲	4933-63	
潮来	沖ノ洲	4933-65	
潮来	沖ノ洲	4933-66	
潮来	沖ノ洲	4933-67	
潮来	沖ノ洲	4933-68	
潮来	沖ノ洲	4933-69	
潮来	沖ノ洲	4933-70	
潮来	沖ノ洲	4933-71	
潮来	沖ノ洲	4933-72	
潮来	沖ノ洲	4933-74	
潮来	沖ノ洲	4933-75	
潮来	沖ノ洲	4933-76	
潮来	沖ノ洲	4933-77	
潮来	沖ノ洲	4933-78	
潮来	沖ノ洲	4933-79	
潮来	沖ノ洲	4933-80	
潮来	沖ノ洲	4933-82	
潮来	沖ノ洲	4933-83	
潮来	沖ノ洲	4933-92	
潮来	沖ノ洲	4933-93	
潮来	沖ノ洲	4933-123	
潮来	沖ノ洲	4933-125	
潮来	沖ノ洲	4933-126	
潮来	沖ノ洲	4933-127	
潮来	沖ノ洲	4933-128	
潮来	沖ノ洲	4933-136	
潮来	沖ノ洲	4933-138	
潮来	沖ノ洲	4933-143	
潮来	沖ノ洲	4933-145	
潮来	沖ノ洲	4933-235	
潮来	沖ノ洲	4933-236	
潮来	後開洲	3902-1	
潮来	後開洲	3902-2	
潮来	後開洲	3902-5	
潮来	後開洲	3902-6	
潮来	後開洲	3902-7	
潮来	後開洲	3902-8	
潮来	後開洲	3902-9	
潮来	後開洲	3902-10	
潮来	後開洲	3902-11	
潮来	後開洲	3902-12	
潮来	後開洲	3902-13	
潮来	後開洲	3902-14	
潮来	後開洲	3902-15	
潮来	後開洲	3902-16	
潮来	後開洲	3902-17	
潮来	後開洲	3902-18	
潮来	後開洲	3902-19	
潮来	十番	6364-1	
潮来	十番	6365	
潮来	十番	6366	
潮来	十番	6367	
潮来	十番	6372	
潮来	十番	6373-1	
潮来	十番	6374	
潮来	十番	6375	
潮来	十番	6376	

農用地 (A-2地区)

大字	小字	地番	備考
潮来	十番	6378	
潮来	十番	6379	
潮来	十番	6380	
潮来	十番	6383	
潮来	十番	6390	
潮来	十番	6391	
潮来	十番	6397	
潮来	十番	6398	
潮来	十番	6399	
潮来	十番	6400-1	
潮来	十番	6400-2	
潮来	十番	6401	
潮来	十番	6402	
潮来	十番	6403	
潮来	十番	6404	
潮来	十番	6405	
潮来	十番	6407	
潮来	十番	6408	
潮来	十番	6409	
潮来	十番	6410	
潮来	十番	6412	
潮来	十番	6413	
潮来	十番	6414	
潮来	十番	6415	
潮来	十番	6416	
潮来	十番	6417	
潮来	十番	6418	
潮来	十番	6419	
潮来	十番	6420	
潮来	十番	6421	
潮来	十番	6422	
潮来	十番	6423	
潮来	十番	6424	
潮来	十番	6425-1	
潮来	十番	6425-2	
潮来	十番	6432	
潮来	十番	6433	
潮来	十番	6436	
潮来	十番	6443	
潮来	十番	6444	
潮来	十番	6445	
潮来	十番	6446	
潮来	十番	6447	
潮来	十番	6448	
潮来	十番	6449	
潮来	十番	6450	
潮来	十番	6451	
潮来	十番	6452	
潮来	十番	6453	
潮来	十番	6457	
潮来	十番	6459	
潮来	十番	6461	
潮来	十番	6462	
潮来	十番	6463	
潮来	十番	6464	
潮来	十番	6465	
潮来	十番	6466	
潮来	十番	6467	
潮来	十番	6473-1	
潮来	十番	6476	

大字	小字	地番	備考
潮来	十番	6477-1	
潮来	十番	6477-2	
潮来	十番	6479	
潮来	十番	6480	
潮来	十番	6481	
潮来	十番	6482	
潮来	十番	6483	
潮来	十番	6484	
潮来	十番	6485	
潮来	十番	6486	
潮来	十番	6487	
潮来	十番	6488	
潮来	十番	6489	
潮来	十番	6490	
潮来	十番	6491	
潮来	十番	6492	
潮来	十番	6493	
潮来	十番	6494	
潮来	十番	6495	
潮来	十番	6496	
潮来	十番	6497	
潮来	十番	6498	
潮来	十番	6499	
潮来	十番	6500-1	
潮来	十番	6500-2	
潮来	十番	6503	
潮来	十番	6504	
潮来	十番	6505	
潮来	十番	6506	
潮来	十番	6507	
潮来	十番	6508-1	
潮来	十番	6509	
潮来	十番	6510	
潮来	十番	6511	
潮来	十番	6512	
潮来	十番	6513	
潮来	十番	6515	
潮来	十番	6516	
潮来	十番	6517	
潮来	十番	6518	
潮来	十番	6520-1	
潮来	十番	6522	
潮来	十番	6523	
潮来	十番	6524	
潮来	十番	6525	
潮来	十番	6526	
潮来	十番	6527	
潮来	十番	6528	
潮来	十番	6529-1	
潮来	十番	6530-1	
潮来	十番	6530-3	
潮来	十番	6531-1	
潮来	十番	6531-3	
潮来	十番	6532-1	
潮来	十番	6532-3	
潮来	十番	6533	
潮来	十番	6534-1	
潮来	十番	6535-1	
潮来	十番	6536-1	
潮来	十番	6537-1	

農用地 (A-2地区)

大字	小字	地番	備考
潮来	十番	6538-1	
潮来	十番	6539-1	
潮来	十番	6540-1	
潮来	十番	6544	
潮来	十番	6545	
潮来	十番	6546	
潮来	十番	6547	
潮来	十番	6548	
潮来	十番	6549	
潮来	十番	6550	
潮来	十番	6551	
潮来	十番	6552	
潮来	十番	6553	
潮来	十番	6554	
潮来	十番	6555	
潮来	十番	6556	
潮来	十番	6557	
潮来	十番	6558	
潮来	十番	6559	
潮来	十番	6561	
潮来	十番	6562	
潮来	十番	6563-1	
潮来	十番	6563-2	
潮来	十番	6564	
潮来	十番	6565-1	
潮来	十番	6565-2	
潮来	十番	6566	
潮来	十番	6567	
潮来	十番	6568	
潮来	十番	6569	
潮来	十番	6571-1	
潮来	十番	6572-1	
潮来	十番	6572-2	
潮来	十番	6572-3	
潮来	十番	6573-2	
潮来	十番	6574	
潮来	十番	6575	
潮来	十番	6576	
潮来	十番	6577	
潮来	十番	6579	
潮来	十番	6580	
潮来	十番	6582	
潮来	十番	6583	
潮来	十番	6584-2	
潮来	十番	6586	
潮来	十番	6587	
潮来	十番	6588	
潮来	十番	6590	
潮来	十番	6592	
潮来	十番	6593	
潮来	十番	6594	
潮来	十番	6595	
潮来	十番	6596	
潮来	十番	6597	
潮来	十番	6598	
潮来	十番	6599	
潮来	十番	6600	
潮来	十番	6601	
潮来	十番	6602	
潮来	十番	6603	

大字	小字	地番	備考
潮来	十番	6604	
潮来	十番	6605	
潮来	十番	6606	
潮来	十番	6607	
潮来	十番	6608	
潮来	十番	6609	
潮来	十番	6610	
潮来	十番	6611	
潮来	十番	6612	
潮来	十番	6613	
潮来	十番	6614	
潮来	十番	6615	
潮来	十番	6616	
潮来	十番	6617	
潮来	十番	6618	
潮来	十番	6619-1	
潮来	十番	6620-1	
潮来	十番	6621-1	
潮来	十番	6622-1	
潮来	十番	6623	
潮来	十番	6624	
潮来	十番	6625	
潮来	十番	6626	
潮来	十番	6627	
潮来	十番	6628	
潮来	十番	6629	
潮来	十番	6630-1	
潮来	十番	6630-2	
潮来	十番	6631	
潮来	十番	6632	
潮来	十番	6633	
潮来	十番	6634-1	
潮来	十番	6635	
潮来	十番	6636	
潮来	十番	6637	
潮来	十番	6641	
潮来	十番	6642	
潮来	十番	6643	
潮来	十番	6644	
潮来	十番	6645	
潮来	十番	6646	
潮来	十番	6647	
潮来	十番	6648	
潮来	十番	6649	
潮来	十番	6650-1	
潮来	十番	6650-2	
潮来	十番	6650-3	
潮来	十番	6651	
潮来	十番	6652	
潮来	十番	6653	
潮来	十番	6654	
潮来	十番	6655	
潮来	十番	6656	
潮来	十番	6657	
潮来	十番	6658	
潮来	十番	6659	
潮来	十番	6660	
潮来	十番	6661	
潮来	十番	6662	
潮来	十番	6663	

農用地 (A-2地区)

大字	小字	地番	備考
潮来	十番	6664-1	
潮来	十番	6664-2	
潮来	十番	6665	
潮来	十番	6666	
潮来	十番	6667	
潮来	十番	6668	
潮来	十番	6669-1	
潮来	十番	6669-2	
潮来	十番	6670	
潮来	十番	6671	
潮来	十番	6672	
潮来	十番	6673	
潮来	十番	6675	
潮来	十番	6676-1	
潮来	十番	6677	
潮来	十番	6678	
潮来	十番	6679	
潮来	十番	6681-1	
潮来	十番	6681-2	
潮来	十番	6682	
潮来	十番	6683	
潮来	十番	6685	
潮来	十番	6686	
潮来	十番	6687-1	
潮来	十番	6687-2	
潮来	十番	6688	
潮来	十番	6690	
潮来	十番	6691	
潮来	十番	6692	
潮来	十番	6693	
潮来	十番	6694	
潮来	十番	6695	
潮来	十番	6696	
潮来	十番	6697	
潮来	十番	6698	
潮来	十番	6700	
潮来	十番	6701	
潮来	十番	6702	
潮来	十番	6703	
潮来	十番	6704	
潮来	十番	6705	
潮来	十番	6706	
潮来	十番	6707	
潮来	十番	6708	
潮来	十番	6709-1	
潮来	十番	6709-2	
潮来	十番	6710	
潮来	十番	6711	
潮来	十番	6712	
潮来	十番	6713	
潮来	十番	6714	
潮来	十番	6715	
潮来	十番	6716	
潮来	十番	6717	
潮来	十番	6718	
潮来	十番	6719-1	
潮来	十番	6719-2	
潮来	十番	6719-3	
潮来	十番	6720	
潮来	十番	6721	

大字	小字	地番	備考
潮来	十番	6722-1	
潮来	十番	6722-3	
潮来	十番	6723	
潮来	十番	6725	
潮来	十番	6726	
潮来	十番	6727	
潮来	十番	6728	
潮来	十番	6729	
潮来	十番	6730	
潮来	十番	6731	
潮来	十番	6732	
潮来	十番	6733	
潮来	十番	6734-1	
潮来	十番	6734-2	
潮来	十番	6735	
潮来	十番	6736-1	
潮来	十番	6737-1	
潮来	十番	6738-1	
潮来	十番	6738-3	
潮来	十番	6739-1	
潮来	十番	6739-2	
潮来	十番	6739-4	
潮来	十番	6739-6	
潮来	十番	6740-1	
潮来	十番	6740-3	
潮来	十番	6741-1	
潮来	十番	6742-1	
潮来	十番	6743-1	
潮来	十番	6743-2	
潮来	十番	6745-1	
潮来	十番	6746-1	
潮来	十番	6748-1	
潮来	十番	6748-2	
潮来	十番	6749-1	
潮来	十番	6749-2	
潮来	十番	6751-1	
潮来	十番	6752-1	
潮来	十番	6753-1	
潮来	十番	6754-1	
潮来	十番	6755	
潮来	十番	6756-1	
潮来	十番	6757-1	
潮来	十番	6757-2	
潮来	十番	6758	
潮来	十番	6759	
潮来	十番	6760	
潮来	十番	6761	
潮来	十番	6762	
潮来	十番	6764-1	
潮来	十番	6765	
潮来	十番	6766	
潮来	十番	6772-2	
潮来	十番	6773	
潮来	十番	6774-1	
潮来	十番	6775	
潮来	十番	6776	
潮来	十番	6777	
潮来	十番	6778-1	
潮来	十番	6778-2	
潮来	十番	6779	

農用地 (A-2地区)

大字	小字	地番	備考
潮来	十番	6780	
潮来	十番	6781	
潮来	十番	6782	
潮来	十番	6783	
潮来	十番	6785	
潮来	十番	6786	
潮来	十番	6787-1	
潮来	十番	6787-2	
潮来	十番	6788	
潮来	十番	6789	
潮来	十番	6790-1	
潮来	十番	6790-2	
潮来	十番	6790-3	
潮来	十番	6791-1	
潮来	十番	6791-2	
潮来	十番	6791-3	
潮来	十番	6792	
潮来	十番	6793	
潮来	十番	6794-1	
潮来	十番	6796	
潮来	十番	6797	
潮来	十番	6798	
潮来	十番	6799	
潮来	十番	6801-1	
潮来	十番	6802-1	
潮来	十番	6803-1	
潮来	十番	6804-1	
潮来	十番	6804-3	
潮来	十番	6805-1	
潮来	十番	6806-1	
潮来	十番	6808-1	
潮来	十番	6810-1	
潮来	十番	6811-1	
潮来	十番	6812-1	
潮来	十番	6813	
潮来	十番	6814	
潮来	十番	6815	
潮来	十番	6816	
潮来	十番	6817	
潮来	十番	6818	
潮来	十番	6819	
潮来	十番	6820	
潮来	十番	6821	
潮来	十番	6823	
潮来	十番	6824	
潮来	十番	6825	
潮来	十番	6826	
潮来	十番	6827	
潮来	十番	6828	
潮来	十番	6829	
潮来	十番	6830	
潮来	十番	6831	
潮来	十番	6832-1	
潮来	十番	6833	
潮来	十番	6834	
潮来	十番	6835	
潮来	十番	6836	
潮来	十番	6837	
潮来	十番	6838	
潮来	十番	6839-1	

大字	小字	地番	備考
潮来	十番	6839-2	
潮来	十番	6839-3	
潮来	十番	6839-4	
潮来	十番	6839-5	
潮来	十番	6840	
潮来	十番	6841	
潮来	十番	6842	
潮来	十番	6843	
潮来	十番	6844	
潮来	十番	6845	
潮来	十番	6846-1	
潮来	十番	6846-2	
潮来	十番	6847	
潮来	十番	6848	
潮来	十番	6849-1	
潮来	十番	6849-2	
潮来	十番	6850	
潮来	十番	6851	
潮来	十番	6853	
潮来	十番	6854	
潮来	十番	6855	
潮来	十番	6856	
潮来	十番	6857	
潮来	潮来前	5901	
潮来	潮来前	5902	
潮来	潮来前	5903	
潮来	潮来前	5904	
潮来	潮来前	5905	
潮来	潮来前	5906	
潮来	潮来前	5907	
潮来	潮来前	5908	
潮来	潮来前	5909	
潮来	潮来前	5910-1	
潮来	潮来前	5910-2	
潮来	潮来前	5911	
潮来	潮来前	5912	
潮来	潮来前	5913-1	
潮来	潮来前	5913-2	
潮来	潮来前	5913-3	
潮来	潮来前	5914-1	
潮来	潮来前	5914-2	
潮来	潮来前	5914-3	
潮来	潮来前	5915-1	
潮来	潮来前	5915-2	
潮来	潮来前	5916-1	
潮来	潮来前	5916-2	
潮来	潮来前	5917	
潮来	潮来前	5918	
潮来	潮来前	5919	
潮来	潮来前	5920	
潮来	潮来前	5921-1	
潮来	潮来前	5921-7	
潮来	潮来前	5921-8	
潮来	潮来前	5922-1	
潮来	潮来前	5922-5	
潮来	潮来前	5922-6	
潮来	潮来前	5923	
潮来	潮来前	5924	
潮来	潮来前	5925	
潮来	潮来前	5926	

農用地 (A-2地区)

大字	小字	地番	備考
潮来	潮来前	5927	
潮来	潮来前	5928	一部(白地_1,736㎡)
潮来	潮来前	5933	一部(白地_1,499㎡)
潮来	潮来前	5934-1	
潮来	潮来前	5934-2	
潮来	潮来前	5935	
潮来	潮来前	5936	
潮来	潮来前	5937	
潮来	潮来前	5938	
潮来	潮来前	5939	
潮来	潮来前	5940	
潮来	潮来前	5941	
潮来	潮来前	5942	
潮来	潮来前	5943	
潮来	潮来前	5944	
潮来	潮来前	5945-1	
潮来	潮来前	5945-2	
潮来	潮来前	5945-3	
潮来	潮来前	5946-1	
潮来	潮来前	5946-2	
潮来	潮来前	5946-3	
潮来	潮来前	5948-1	
潮来	潮来前	5948-2	
潮来	潮来前	5948-3	
潮来	潮来前	5949	
潮来	潮来前	5950	
潮来	潮来前	5951	
潮来	潮来前	5952	
潮来	潮来前	5953	
潮来	潮来前	5954	
潮来	潮来前	5955-1	
潮来	潮来前	5956	
潮来	潮来前	5957	
潮来	潮来前	5958	
潮来	潮来前	5959	
潮来	潮来前	5960	
潮来	潮来前	5961	
潮来	潮来前	5962-1	
潮来	潮来前	5962-2	
潮来	潮来前	5963	
潮来	潮来前	5964-1	
潮来	潮来前	5965-1	
潮来	潮来前	5966-1	
潮来	潮来前	5967-1	
潮来	潮来前	5968-1	
潮来	潮来前	5969	
潮来	潮来前	5970	
潮来	潮来前	5971	
潮来	潮来前	5972	
潮来	潮来前	5973	
潮来	潮来前	5974	
潮来	潮来前	5975	
潮来	潮来前	5976-1	
潮来	潮来前	5976-2	
潮来	潮来前	5976-3	
潮来	潮来前	5977-1	
潮来	潮来前	5977-2	
潮来	潮来前	5982	
潮来	潮来前	5983-1	
潮来	潮来前	5983-2	

大字	小字	地番	備考
潮来	潮来前	5984	
潮来	潮来前	5985	
潮来	潮来前	5986	
潮来	潮来前	5987	
潮来	潮来前	5988	
潮来	潮来前	5989	
潮来	潮来前	5990	一部(白地_2,405㎡)
潮来	潮来前	5994-2	一部(白地_250㎡)
潮来	潮来前	5994-3	一部(白地_232㎡)
潮来	潮来前	5994-4	一部(白地_121㎡)
潮来	潮来前	5994-5	一部(白地_197㎡)
潮来	潮来前	5994-6	一部(白地_182㎡)
潮来	潮来前	5995	
潮来	潮来前	5996	
潮来	潮来前	5997	
潮来	潮来前	5998	
潮来	潮来前	5999	
潮来	潮来前	6000	
潮来	潮来前	6001	
潮来	潮来前	6002	
潮来	潮来前	6003-1	
潮来	潮来前	6003-2	
潮来	潮来前	6003-3	
潮来	潮来前	6003-4	
潮来	潮来前	6003-5	
潮来	潮来前	6003-6	
潮来	潮来前	6004-1	
潮来	潮来前	6004-2	
潮来	潮来前	6004-3	
潮来	潮来前	6005-1	
潮来	潮来前	6005-2	
潮来	潮来前	6005-3	
潮来	潮来前	6005-4	
潮来	潮来前	6005-5	
潮来	潮来前	6007	
潮来	潮来前	6008	
潮来	潮来前	6009	
潮来	潮来前	6010	
潮来	潮来前	6011	
潮来	潮来前	6012	
潮来	潮来前	6013	
潮来	潮来前	6014	
潮来	潮来前	6015	
潮来	潮来前	6016	
潮来	潮来前	6017-1	
潮来	潮来前	6020	
潮来	潮来前	6021	
潮来	潮来前	6022	
潮来	潮来前	6023	
潮来	潮来前	6024	
潮来	潮来前	6025	
潮来	潮来前	6027-2	
潮来	潮来前	6028	
潮来	潮来前	6029	
潮来	潮来前	6030	
潮来	潮来前	6031-1	
潮来	潮来前	6037-1	
潮来	潮来前	6037-2	
潮来	潮来前	6037-3	
潮来	潮来前	6038-1	

農用地 (A-2地区)

大字	小字	地番	備考
潮来	潮来前	6038-2	
潮来	潮来前	6038-3	
潮来	潮来前	6039-1	
潮来	潮来前	6039-2	
潮来	潮来前	6039-3	
潮来	潮来前	6040	
潮来	潮来前	6041	
潮来	潮来前	6042	
潮来	潮来前	6043	
潮来	潮来前	6044	
潮来	潮来前	6045-1	一部(白地_393㎡)
潮来	潮来前	6045-2	一部(白地_358㎡)
潮来	潮来前	6045-3	一部(白地_311㎡)
潮来	潮来前	6090-1	一部(白地_1,091㎡)
潮来	潮来前	6091-1	一部(白地_314㎡)
潮来	潮来前	6092-1	一部(白地_2,617㎡)
潮来	潮来前	6093-1	一部(白地_1,420㎡)
潮来	潮来前	6094-1	一部(白地_518㎡)
潮来	潮来前	6095-1	一部(白地_230㎡)
潮来	潮来前	6096-3	一部(白地_291㎡)
潮来	潮来前	6127	
潮来	潮来前	6128	
潮来	潮来前	6129	
潮来	潮来前	6130	
潮来	潮来前	6131-1	
潮来	潮来前	6131-2	
潮来	潮来前	6132	一部(白地_98㎡)
潮来	潮来前	6134	
潮来	潮来前	6135	
潮来	潮来前	6136	
潮来	潮来前	6142	一部(白地_1,050㎡)
潮来	潮来前	6143	
潮来	潮来前	6144	
潮来	潮来前	6145	
潮来	潮来前	6146	
潮来	潮来前	6147	
潮来	潮来前	6148	
潮来	潮来前	6149	
潮来	潮来前	6150	
潮来	潮来前	6151	
潮来	潮来前	6152	
潮来	潮来前	6154	
潮来	潮来前	6155	
潮来	潮来前	6156	
潮来	潮来前	6157	
潮来	潮来前	6158	
潮来	潮来前	6159	
潮来	潮来前	6160	
潮来	潮来前	6161	
潮来	潮来前	6162	
潮来	潮来前	6163	
潮来	潮来前	6164	
潮来	潮来前	6165	
潮来	潮来前	6166	
潮来	潮来前	6167	
潮来	潮来前	6170	
潮来	潮来前	6171	
潮来	潮来前	6172	
潮来	潮来前	6173	
潮来	潮来前	6174	

大字	小字	地番	備考
潮来	潮来前	6175-1	一部(白地_101㎡)
潮来	潮来前	6175-2	
潮来	潮来前	6176	一部(白地_859㎡)
潮来	潮来前	6186	一部(白地_905㎡)
潮来	潮来前	6187	
潮来	潮来前	6188	
潮来	潮来前	6189	
潮来	潮来前	6190	
潮来	潮来前	6191	
潮来	潮来前	6192	
潮来	潮来前	6193	
潮来	潮来前	6194	
潮来	潮来前	6195	
潮来	潮来前	6196	
潮来	潮来前	6197	
潮来	潮来前	6198	
潮来	潮来前	6199	
潮来	潮来前	6200	
潮来	潮来前	6201	
潮来	潮来前	6202-1	
潮来	潮来前	6202-2	
潮来	潮来前	6203	
潮来	潮来前	6204	
潮来	潮来前	6205	
潮来	潮来前	6206	
潮来	潮来前	6207	
潮来	潮来前	6208	
潮来	潮来前	6209-2	
潮来	潮来前	6209-3	
潮来	潮来前	6209-4	
潮来	潮来前	6209-5	
潮来	潮来前	6210	
潮来	潮来前	6211	
潮来	潮来前	6212	
潮来	潮来前	6213	
潮来	潮来前	6214	
潮来	潮来前	6215	
潮来	潮来前	6216	
潮来	潮来前	6217	
潮来	潮来前	6218	
潮来	潮来前	6219	
潮来	潮来前	6220	
潮来	潮来前	6221	
潮来	潮来前	6222	
潮来	潮来前	6223	
潮来	潮来前	6226-1	
潮来	潮来前	6226-2	
潮来	潮来前	6226-3	
潮来	潮来前	6226-4	
潮来	潮来前	6227	
潮来	潮来前	6228	
潮来	潮来前	6229	
潮来	潮来前	6230	
潮来	潮来前	6231	
潮来	潮来前	6232	
潮来	潮来前	6233	
潮来	潮来前	6234	
潮来	潮来前	6235	
潮来	潮来前	6236	一部(白地_491㎡)
潮来	潮来前	6249	一部(白地_747㎡)

農用地 (A-2地区)

大字	小字	地番	備考
大洲	大洲	1351	
大洲	大洲	1352	
大洲	大洲	1353	
大洲	大洲	1354-1	
大洲	大洲	1354-2	
大洲	大洲	1354-3	
大洲	大洲	1354-4	
大洲	大洲	1354-5	
大洲	大洲	1356-1	
大洲	大洲	1356-2	
大洲	大洲	1356-3	
大洲	大洲	1357	
大洲	大洲	1358	
大洲	大洲	1359	
大洲	大洲	1360	
大洲	大洲	1361	
大洲	大洲	1362	
大洲	大洲	1363	
大洲	大洲	1364-1	
大洲	大洲	1364-2	
大洲	大洲	1365-1	
大洲	大洲	1365-2	
大洲	大洲	1366	
大洲	大洲	1367-2	
大洲	大洲	1367-3	
大洲	大洲	1367-4	
大洲	大洲	1368-1	
大洲	大洲	1368-2	
大洲	大洲	1368-3	
大洲	大洲	1368-4	
大洲	大洲	1368-5	
大洲	大洲	1369	
大洲	大洲	1370	
大洲	大洲	1371	
大洲	大洲	1372	
大洲	大洲	1373	
大洲	大洲	1374	
大洲	大洲	1375	
大洲	大洲	1376	
大洲	大洲	1377	
大洲	大洲	1378-1	一部(白地_75㎡)
大洲	大洲	1378-2	一部(白地_15㎡)
大洲	大洲	1390	一部(白地_63㎡)
大洲	大洲	1391-1	
大洲	大洲	1391-2	
大洲	大洲	1392	
大洲	大洲	1393	
大洲	大洲	1394	
大洲	大洲	1395	
大洲	大洲	1396	
大洲	大洲	1397	
大洲	大洲	1398	
大洲	大洲	1399	
大洲	大洲	1400	
大洲	大洲	1401	
大洲	大洲	1404-1	
大洲	大洲	1405	
大洲	大洲	1406	
大洲	大洲	1407	
大洲	大洲	1408	

大字	小字	地番	備考
大洲	大洲	1409	
大洲	大洲	1410	
大洲	大洲	1411	
大洲	大洲	1412-1	
大洲	大洲	1412-2	
大洲	大洲	1413	
大洲	大洲	1414	
大洲	大洲	1415-1	
大洲	大洲	1416	一部(白地_1,309㎡)
大洲	大洲	1417	一部(白地_185㎡)
大洲	大洲	1418	一部(白地_1,712㎡)
大洲	大洲	1420	一部(白地_1,335㎡)
大洲	大洲	1421-1	一部(白地_1,554㎡)
大洲	大洲	1421-2	一部(白地_1,549㎡)
大洲	大洲	1422	一部(白地_2,601㎡)
大洲	大洲	1423	一部(白地_683㎡)
大洲	大洲	1424-1	一部(白地_1,659㎡)
大洲	大洲	1424-3	一部(白地_2,762㎡)
大洲	大洲	1425	一部(白地_1,576㎡)
大洲	大洲	1426	一部(白地_1,854㎡)
大洲	大洲	1427-1	一部(白地_346㎡)
大洲	大洲	1427-2	一部(白地_306㎡)
大洲	大洲	1427-3	一部(白地_316㎡)
大洲	大洲	1427-4	一部(白地_114㎡)
大洲	大洲	1428	一部(白地_374㎡)
大洲	大洲	1429	一部(白地_1,039㎡)
大洲	大洲	1430	一部(白地_1,384㎡)
大洲	大洲	1431	一部(白地_17㎡)
大洲	大洲	1432	一部(白地_396㎡)
大洲	大洲	1433	一部(白地_52㎡)
大洲	大洲	1434	
大洲	大洲	1435	
大洲	大洲	1436	
大洲	大洲	1451	一部(白地_531㎡)
大洲	大洲	1452	
大洲	大洲	1453	
大洲	大洲	1454	
大洲	大洲	1455-1	
大洲	大洲	1455-2	
大洲	大洲	1456-1	
大洲	大洲	1456-2	
大洲	大洲	1456-3	
大洲	大洲	1457	
大洲	大洲	1458	
大洲	大洲	1459	
大洲	大洲	1460	一部(白地_2,523㎡)
大洲	大洲	1465-1	一部(白地_1,800㎡)
大洲	大洲	1465-2	
大洲	大洲	1465-3	
大洲	大洲	1466-1	一部(白地_1,738㎡)
大洲	大洲	1470	一部(白地_135㎡)
大洲	大洲	1471	
大洲	大洲	1472	
大洲	大洲	1473	
大洲	大洲	1474	
大洲	大洲	1475	
大洲	大洲	1476	
大洲	大洲	1477	
大洲	大洲	1479	
大洲	大洲	1480	

農用地 (A-2地区)

大字	小字	地番	備考
大洲	大洲	1485	一部(白地_1,370㎡)
大洲	大洲	1486	
大洲	大洲	1487	
大洲	大洲	1488-1	
大洲	大洲	1488-2	
大洲	大洲	1489	
大洲	大洲	1490	
大洲	大洲	1491-1	
大洲	大洲	1491-2	
大洲	大洲	1491-3	
大洲	大洲	1491-4	
大洲	大洲	1492	
大洲	大洲	1493-1	
大洲	大洲	1493-2	
大洲	大洲	1493-3	
大洲	大洲	1495-1	
大洲	大洲	1496-1	
大洲	大洲	1497	
大洲	大洲	1498	
大洲	大洲	1499	
大洲	大洲	1500	
大洲	大洲	1501	
大洲	大洲	1502	
大洲	大洲	1503	一部(白地_1,366㎡)
大洲	大洲	1518	
大洲	大洲	1519	
大洲	大洲	1520	
大洲	大洲	1521	
大洲	大洲	1522	
大洲	大洲	1523	
大洲	大洲	1524	
大洲	大洲	1525	
大洲	大洲	1526	
大洲	大洲	1527	
大洲	大洲	1528	
大洲	大洲	1529	
大洲	大洲	1530	
大洲	大洲	1531	
大洲	大洲	1532	
大洲	大洲	1533	
大洲	大洲	1534	一部(白地_468㎡)
大洲	大洲	1535	一部(白地_984㎡)
大洲	大洲	1536	一部(白地_1,920㎡)
大洲	大洲	1541	一部(白地_3,179㎡)
大洲	大洲	1542-1	一部(白地_1,359㎡)
大洲	大洲	1542-2	一部(白地_449㎡)
大洲	大洲	1547-1	一部(白地_875㎡)
大洲	大洲	1555	一部(白地_3,290㎡)
大洲	大洲	1556	一部(白地_458㎡)
大洲	大洲	1604-1	
大洲	大洲	1605-1	
大洲	大洲	1605-2	
大洲	大洲	1606-1	
大洲	大洲	1626-1	
大洲	大洲	1627-1	
大洲	大洲	1627-2	
大洲	大洲	1628	
大洲	大洲	1629	
大洲	大洲	1630	
大洲	大洲	1632	

大字	小字	地番	備考
大洲	大洲	1633	
大洲	大洲	1634	
大洲	大洲	1635-1	
大洲	大洲	1636	
大洲	大洲	1637	
大洲	大洲	1639	
大洲	大洲	1662	
大洲	大洲	1663	
大洲	大洲	1664	
大洲	大洲	1665	
大洲	大洲	1666	
大洲	大洲	1667	
大洲	大洲	1668	
大洲	大洲	1669	
大洲	大洲	1670	一部(白地_720㎡)
大洲	大洲	1679	一部(白地_2,344㎡)
大洲	大洲	1680	
大洲	大洲	1681	
大洲	大洲	1682	
大洲	大洲	1683	
大洲	大洲	1684	
大洲	大洲	1685	
大洲	大洲	1686	
大洲	大洲	1688	
大洲	大洲	1693	
大洲	大洲	1694-1	
大洲	大洲	1696-1	
大洲	大洲	1697	
大洲	大洲	1698	
大洲	大洲	1699	
大洲	大洲	1701-1	一部(白地_511㎡)
大洲	大洲	1703-6	
大洲	大洲	1709	一部(白地_246㎡)
大洲	大洲	1710	
大洲	大洲	1711	
大洲	大洲	1712	
大洲	大洲	1713	
大洲	大洲	1714	
大洲	大洲	1715	
大洲	大洲	1716	
大洲	大洲	1717	
大洲	大洲	1718	
大洲	大洲	1719	
大洲	大洲	1720	
大洲	大洲	1721	
大洲	大洲	1722	
大洲	大洲	1723	
大洲	大洲	1725	
大洲	大洲	1726	
大洲	大洲	1727	
大洲	大洲	1728-1	一部(白地_36㎡)
大洲	大洲	1737	一部(白地_29㎡)
大洲	大洲	1738	
大洲	大洲	1739	
大洲	大洲	1740	
大洲	大洲	1741	
大洲	大洲	1742-1	
大洲	大洲	1742-2	
大洲	大洲	1742-3	
大洲	大洲	1744	

農用地 (A-2地区)

大字	小字	地番	備考
大洲	大洲	1745	
大洲	大洲	1746	
大洲	大洲	1747	
大洲	大洲	1748	
大洲	大洲	1749-1	
大洲	大洲	1749-2	
大洲	大洲	1761	一部(白地_1,542㎡)
大洲	大洲	1762	
大洲	大洲	1763-1	
大洲	大洲	1763-2	
大洲	大洲	1763-3	
大洲	大洲	1764	
大洲	大洲	1765	
大洲	大洲	1766	
大洲	大洲	1767	
大洲	大洲	1768-1	
大洲	大洲	1768-2	
大洲	大洲	1769-1	
大洲	大洲	1769-2	
大洲	大洲	1770-1	
大洲	大洲	1770-2	
大洲	大洲	1771	
大洲	大洲	1772	
大洲	大洲	1773	
大洲	大洲	1774	
大洲	大洲	1775	
大洲	大洲	1776	
大洲	大洲	1777	
大洲	大洲	1778	
大洲	大洲	1779	
大洲	大洲	1784	一部(白地_3,096㎡)
大洲	大洲	1785	
大洲	大洲	1786	
大洲	大洲	1787	
大洲	大洲	1788	
大洲	大洲	1789	
大洲	大洲	1790	
大洲	大洲	1791	
大洲	大洲	1792	
大洲	大洲	1794-1	
大洲	大洲	1795-1	
大洲	大洲	1796	
大洲	大洲	1797-1	
大洲	大洲	1798	
大洲	大洲	1799	
大洲	大洲	1800-1	
大洲	大洲	1801	
大洲	大洲	1802	
大洲	大洲	1803	
大洲	大洲	1805	
大洲	大洲	1806	一部(白地_168㎡)
大洲	大洲	1836	
大洲	大洲	1837-1	
大洲	大洲	1840-1	
大洲	大洲	1841-1	
大洲	大洲	1842-1	
大洲	大洲	1843-1	
大洲	大洲	1844-1	
大洲	大洲	1845-1	
大洲	大洲	1845-2	

大字	小字	地番	備考
大洲	大洲	1845-3	
大洲	大洲	1846	
大洲	大洲	1847	
大洲	大洲	1848	
大洲	大洲	1849	
大洲	大洲	1850	
大洲	大洲	1855	
大洲	大洲	1856	
大洲	大洲	1857	
大洲	大洲	1860	
大洲	大洲	1890	一部(白地_243㎡)
大洲	大洲	1899	一部(白地_1,860㎡)
大洲	大洲	1900	
大洲	大洲	1901	
大洲	大洲	1902	
大洲	大洲	1914	
大洲	大洲	1915	
大洲	大洲	1916	
大洲	大洲	1917	
大洲	大洲	1918	
大洲	大洲	1920	
大洲	大洲	1921	
大洲	大洲	1922	
大洲	大洲	1923	
大洲	大洲	1924	
大洲	大洲	1925	
大洲	大洲	1926	
大洲	大洲	1927	
大洲	大洲	1928	
大洲	大洲	1929	
大洲	大洲	1930	
大洲	大洲	1931	
大洲	大洲	1932	
大洲	大洲	1933	
大洲	大洲	1934	
大洲	大洲	1935	
大洲	大洲	1936	
大洲	大洲	1937	
大洲	大洲	1938	
大洲	大洲	1939	
大洲	大洲	1940	
大洲	大洲	1941	
大洲	大洲	1942	
大洲	大洲	1943	
大洲	大洲	1944	
大洲	大洲	1945	
大洲	大洲	1946	
大洲	大洲	1947	
大洲	大洲	1948	
大洲	大洲	1949	一部(白地_1,130㎡)
大洲	大洲	1952	
大洲	大洲	1953	
大洲	大洲	1955	
大洲	大洲	1956	
大洲	大洲	1957	
大洲	大洲	1958	
大洲	大洲	1959	
大洲	大洲	1960	一部(白地_28㎡)
大洲	大洲	1967-1	
大洲	大洲	1967-2	一部(白地_153㎡)

農用地 (A-2地区)

大字	小字	地番	備考
大洲	大洲	1968-1	
大洲	大洲	1968-2	
大洲	大洲	1969	
大洲	大洲	1970	
大洲	大洲	1971	
大洲	大洲	1972	
大洲	大洲	1973	
大洲	大洲	1974	
大洲	大洲	1975	
大洲	大洲	1976	
大洲	大洲	1977	
大洲	大洲	1978	
大洲	大洲	1979-1	
大洲	大洲	1979-2	
大洲	大洲	1980	
大洲	大洲	1982	
大洲	大洲	1983	
大洲	大洲	1984	
大洲	大洲	1985	
大洲	大洲	1986	
大洲	大洲	1987	
大洲	大洲	1988	
大洲	大洲	1989	
大洲	大洲	1990	一部(白地_47㎡)
大洲	大洲	1991	一部(白地_1,878㎡)
大洲	大洲	1996	一部(白地_2,792㎡)
大洲	大洲	1997	
大洲	大洲	1998	
大洲	大洲	1999	
大洲	大洲	2000	
大洲	大洲	2001	
大洲	大洲	2002-1	
大洲	大洲	2002-2	
大洲	大洲	2003	
大洲	大洲	2004	
大洲	大洲	2005	
大洲	大洲	2006	
大洲	大洲	2007	
大洲	大洲	2008	
大洲	大洲	2009	
大洲	大洲	2010	
大洲	大洲	2011	
大洲	大洲	2012	
大洲	大洲	2013	
大洲	大洲	2014	
大洲	大洲	2015	
大洲	大洲	2016	
大洲	大洲	2017	
大洲	大洲	2018-1	
大洲	大洲	2018-2	
大洲	大洲	2019	

大字	小字	地番	備考
辻	辻前	2202-1	一部(農業用施設_350㎡)
辻	辻前	2202-2	一部(農業用施設_面積不明)
辻	辻前	2203	
辻	辻前	2204	
辻	辻前	2205	
辻	辻前	2206	
辻	辻前	2207-1	
辻	辻前	2207-2	
辻	辻前	2208	
辻	辻前	2209-1	
辻	辻前	2209-2	
辻	辻前	2210-1	
辻	辻前	2210-2	
辻	辻前	2210-3	
辻	辻前	2211-1	
辻	辻前	2211-2	
辻	辻前	2211-3	
辻	辻前	2212	
辻	辻前	2213	
辻	辻前	2214	
辻	辻前	2215	
辻	辻前	2216-1	
辻	辻前	2217	
辻	辻前	2218-1	
辻	辻前	2218-2	
辻	辻前	2219-1	
辻	辻前	2219-2	
辻	辻前	2221	
辻	辻前	2222	
辻	辻前	2223	
辻	辻前	2224	一部(白地_1,382㎡)
辻	辻前	2228	一部(白地_344㎡)
辻	辻前	2229	
辻	辻前	2230	
辻	辻前	2231	
辻	辻前	2232	
辻	辻前	2233-1	
辻	辻前	2233-2	
辻	辻前	2233-3	
辻	辻前	2234-1	
辻	辻前	2234-2	
辻	辻前	2234-3	
辻	辻前	2235-1	
辻	辻前	2235-2	
辻	辻前	2236	
辻	辻前	2237	
辻	辻前	2238	
辻	辻前	2239-1	
辻	辻前	2240	
辻	辻前	2241	
辻	辻前	2242	
辻	辻前	2243	
辻	辻前	2244-1	
辻	辻前	2244-2	
辻	辻前	2246-1	
辻	辻前	2246-2	
辻	辻前	2246-3	
辻	辻前	2247-1	
辻	辻前	2247-2	
辻	辻前	2247-3	

農用地 (A-2地区)

大字	小字	地番	備考
延方	延方前	3571	
延方	延方前	3572	
延方	延方前	3573-1	
延方	延方前	3573-2	
延方	延方前	3575	
延方	延方前	3576	
延方	延方前	3577	
延方	延方前	3578-1	
延方	延方前	3578-3	
延方	延方前	3578-4	
延方	延方前	3578-5	
延方	延方前	3579	
延方	延方前	3580	
延方	延方前	3581	
延方	延方前	3582	
延方	延方前	3583	
延方	延方前	3584	
延方	延方前	3585-1	
延方	延方前	3585-2	
延方	延方前	3586	
延方	延方前	3587	
延方	延方前	3588	
延方	延方前	3589	
延方	延方前	3590	
延方	延方前	3591	
延方	延方前	3592-1	
延方	延方前	3592-2	
延方	延方前	3593	
延方	延方前	3594	
延方	延方前	3595	
延方	延方前	3596	
延方	延方前	3597	
延方	延方前	3598	
延方	延方前	3599	
延方	延方前	3600	一部(白地_674㎡)
延方	延方前	3601	一部(白地_1,431㎡)
延方	延方前	3604	一部(白地_3,207㎡)
延方	延方前	3605-1	
延方	延方前	3605-2	
延方	延方前	3606	
延方	延方前	3607	
延方	延方前	3608	
延方	延方前	3609	
延方	延方前	3610	
延方	延方前	3611	
延方	延方前	3612	
延方	延方前	3613	
延方	延方前	3614	
延方	延方前	3615	
延方	延方前	3616	
延方	延方前	3617	
延方	延方前	3618	
延方	延方前	3619	
延方	延方前	3620	
延方	延方前	3621	
延方	延方前	3622	
延方	延方前	3623	
延方	延方前	3624	
延方	延方前	3625	
延方	延方前	3626	

大字	小字	地番	備考
延方	延方前	3627-1	
延方	延方前	3627-2	
延方	延方前	3628	
延方	延方前	3629	
延方	延方前	3630	
延方	延方前	3631	
延方	延方前	3632	
延方	延方前	3633	
延方	延方前	3634-1	
延方	延方前	3634-2	
延方	延方前	3634-3	
延方	延方前	3635	
延方	延方前	3636	
延方	延方前	3637	
延方	延方前	3638	
延方	延方前	3639	
延方	延方前	3640	
延方	延方前	3641-1	
延方	延方前	3641-2	
延方	延方前	3642	
延方	延方前	3643	
延方	延方前	3644	一部(白地_882㎡)
延方	延方前	3650	一部(白地_1,610㎡)
延方	延方前	3651	
延方	延方前	3652	
延方	延方前	3654-1	
延方	延方前	3654-2	
延方	延方前	3655	
延方	延方前	3656	
延方	延方前	3657	
延方	延方前	3658	
延方	延方前	3659	
延方	延方前	3660	
延方	延方前	3661	
延方	延方前	3662	一部(白地_14㎡)
延方	延方前	3663	一部(白地_3,569㎡)
延方	延方前	3669-1	
延方	延方前	3670	
延方	延方前	3671	
延方	延方前	3672	
延方	延方前	3673	
延方	延方前	3674	
延方	延方前	3675	
延方	延方前	3676	
延方	延方前	3677	
延方	延方前	3678	
延方	延方前	3679	
延方	延方前	3680	
延方	延方前	3737	一部(白地_908㎡)
延方	延方前	3738	一部(白地_645㎡)
延方	延方前	3740	
延方	延方前	3741	
延方	延方前	3742	
延方	延方前	3743	
延方	延方前	3759-2	一部(白地_98㎡)
延方	延方前	3760-1	
延方	延方前	3761-1	
延方	延方前	3762-1	
延方	延方前	3763-1	
延方	延方前	3764-1	

農用地 (A-2地区)

大字	小字	地番	備考
延方	延方前	3765-1	
延方	延方前	3766-1	
延方	延方前	3767-1	
延方	延方前	3768-1	
延方	延方前	3769-1	
延方	延方前	3770-1	
延方	延方前	3771-1	
延方	延方前	3772-1	
延方	延方前	3773-1	
延方	延方前	3773-2	
延方	延方前	3774-1	
延方	延方前	3775-1	
延方	延方前	3776-1	
延方	延方前	3777-1	
延方	延方前	3778-1	
延方	延方前	3779-1	
延方	延方前	3780-1	
延方	延方前	3780-2	
延方	延方前	3782-1	
延方	延方前	3783-1	
延方	延方前	3784-1	
延方	延方前	3785-1	
延方	延方前	3786-1	
延方	延方前	3787-1	
延方	延方前	3788-1	
延方	延方前	3789-1	
延方	延方前	3790-1	
延方	延方前	3791-1	
延方	延方前	3792-1	
延方	延方前	3793-1	
延方	延方前	3794-1	
延方	延方前	3795-1	
延方	延方前	3795-2	
延方	延方前	3796-1	
延方	延方前	3797-1	
延方	延方前	3798-1	
延方	延方前	3799-1	
延方	延方前	3800-1	
延方	延方前	3801-1	
延方	延方前	3802-1	
延方	延方前	3803-1	
延方	延方前	3804-1	
延方	延方前	3813-1	
延方	延方前	3815-1	
延方	延方前	3816	
延方	延方前	3817	
延方	延方前	3818	
延方	延方前	3819	
延方	延方前	3820	
延方	延方前	3821	
延方	延方前	3822-1	
延方	延方前	3822-2	
延方	延方前	3823-1	
延方	延方前	3823-2	
延方	延方前	3824	
延方	延方前	3825	
延方	延方前	3826	
延方	延方前	3827	
延方	延方前	3828	
延方	延方前	3829	

大字	小字	地番	備考
延方	延方前	3830	
延方	延方前	3831	
延方	延方前	3832	
延方	延方前	3833	
延方	延方前	3834	
延方	延方前	3835	
延方	延方前	3836	
延方	延方前	3837	
延方	延方前	3838-1	
延方	延方前	3839	
延方	延方前	3840	
延方	延方前	3841	
延方	延方前	3842	
延方	延方前	3843	
延方	延方前	3844	
延方	延方前	3845	
延方	延方前	3846-1	
延方	延方前	3847-1	
延方	延方前	3848-1	
延方	延方前	3849-1	
延方	延方前	3850-1	
延方	延方前	3851-1	
延方	延方前	3852-1	
延方	延方前	3853-1	
延方	延方前	3854-1	
延方	延方前	3855-1	
延方	延方前	3856-1	
延方	延方前	3857-1	
延方	延方前	3858-1	
延方	延方前	3859-1	
延方	延方前	3860-1	
延方	延方前	3861-1	
延方	延方前	3862-1	
延方	延方前	3862-2	
延方	延方前	3863-1	
延方	延方前	3863-2	
延方	延方前	3864-1	
延方	延方前	3865	
延方	延方前	3866	
延方	延方前	3867	
延方	延方前	3868-1	
延方	延方前	3868-2	
延方	延方前	3869	
延方	延方前	3870	
延方	延方前	3871	
延方	延方前	3872	
延方	延方前	3873	
延方	延方前	3874	
延方	延方前	3875	
延方	延方前	3876	
延方	延方前	3877-1	
延方	延方前	3877-2	
延方	延方前	3878	
延方	延方前	3879	
延方	延方前	3880	
延方	延方前	3881	
延方	延方前	3882	
延方	延方前	3883-1	一部(白地_425m)
延方	延方前	3890-1	
延方	延方前	3891-1	

農用地 (A-2地区)

大字	小字	地番	備考
延方	延方前	3892-1	
延方	延方前	3893-1	
延方	延方前	3894-1	
延方	延方前	3895-1	
延方	延方前	3895-2	
延方	延方前	3896-1	
延方	延方前	3897-1	
延方	延方前	3898-1	
延方	延方前	3899-1	
延方	延方前	3900-1	
延方	延方前	3901-1	
延方	延方前	3902-1	
延方	延方前	3903-1	
延方	延方前	3904-1	
延方	延方前	3905-1	
延方	延方前	3906-1	
延方	延方前	3908-1	
延方	延方前	3908-2	
延方	延方前	3909-1	
延方	延方前	3910-1	
延方	延方前	3911-1	
延方	延方前	3912-1	
延方	延方前	3913-1	
延方	延方前	3914-1	
延方	延方前	3915-1	
延方	延方前	3916-1	
延方	延方前	3917-1	
延方	延方前	3918-1	
延方	延方前	3919-1	
延方	延方前	3920-1	
延方	延方前	3921-1	
延方	延方前	3922-1	
延方	延方前	3923-1	
延方	延方前	3924-1	
延方	延方前	3924-2	
延方	延方前	3924-3	
延方	延方前	3925-1	一部(白地_2,705㎡)
延方	延方前	3931-1	
延方	延方前	3932-1	
延方	延方前	3933-1	
延方	延方前	3935	
延方	延方前	3936	
延方	延方前	3937	
延方	延方前	3938	
延方	延方前	3939	
延方	延方前	3940	
延方	延方前	3941	
延方	延方前	3942	
延方	延方前	3943	
延方	延方前	3944	
延方	延方前	3945-1	
延方	延方前	3945-2	
延方	延方前	3946-1	
延方	延方前	3947-1	
延方	延方前	3948-1	
延方	延方前	3949-1	
延方	延方前	3950-1	
延方	延方前	3951-1	
延方	延方前	3952-1	
延方	延方前	3953-1	

大字	小字	地番	備考
延方	延方前	3954-1	
延方	延方前	3955-1	
延方	延方前	3974-1	
延方	延方前	3975-2	
延方	延方前	3976-1	
延方	延方前	3976-2	
延方	延方前	3977-1	
延方	延方前	3978-1	
延方	延方前	3979-1	
延方	延方前	4223	
延方	延方前	4224	
延方	延方前	4225	
延方	延方前	4226	
延方	延方前	4227	
延方	延方前	4228	
延方	延方前	4229	
延方	延方前	4230	
延方	延方前	4231	
延方	延方前	4232	
延方	延方前	4233	
延方	延方前	4234	
延方	延方前	4235	
延方	延方前	4236	
延方	延方前	4237	
延方	延方前	4238	
延方	延方前	4239	
延方	延方前	4240	
延方	延方前	4241	
延方	延方前	4242	
延方	延方前	4243	
延方	延方前	4244-2	
延方	延方前	4245	
延方	延方前	4246	
延方	延方前	4247	
延方	延方前	4248	
延方	延方前	4249	
延方	延方前	4250	
延方	延方前	4251	
延方	延方前	4252	
延方	延方前	4253	
延方	延方前	4254	
延方	延方前	4255	
延方	延方前	4256	
延方	延方前	4257	
延方	延方前	4258	
延方	延方前	4259	
延方	延方前	4260	
延方	延方前	4261	
延方	延方前	4262	
延方	延方前	4263	
延方	延方前	4264	
延方	延方前	4265	
延方	延方前	4266	
延方	延方前	4267	
延方	延方前	4268	
延方	延方前	4269	
延方	延方前	4270	
延方	延方前	4271	
延方	延方前	4272-1	
延方	延方前	4272-2	

農用地 (A-2地区)

大字	小字	地番	備考
延方	延方前	4272-3	
延方	延方前	4272-4	
延方	延方前	4272-5	
延方	延方前	4272-6	
延方	延方前	4274-1	
延方	延方前	4274-2	
延方	延方前	4275	
延方	延方前	4276	
延方	延方前	4277	
延方	延方前	4278	
延方	延方前	4279	
延方	延方前	4280	
延方	延方前	4281	
延方	延方前	4282	
延方	延方前	4283	
延方	延方前	4284	
延方	延方前	4285	
延方	延方前	4286-1	
延方	延方前	4286-2	
延方	延方前	4287-1	
延方	延方前	4287-2	
延方	延方前	4289	
延方	延方前	4291	
延方	延方前	4292	
延方	延方前	4293	
延方	延方前	4294	
延方	延方前	4295	
延方	延方前	4296	
延方	延方前	4297	
延方	延方前	4298	
延方	延方前	4299	
延方	延方前	4300	
延方	延方前	4301	
延方	延方前	4302-2	
延方	延方前	4303	
延方	延方前	4304	
延方	延方前	4305	
延方	延方前	4306	
延方	延方前	4307	
延方	延方前	4308	
延方	延方前	4309	
延方	延方前	4310	
延方	延方前	4311	
延方	延方前	4312	
延方	延方前	4313	
延方	延方前	4314	
延方	延方前	4315	
延方	延方前	4316	
延方	延方前	4317	
延方	延方前	4318	
延方	延方前	4319-1	
延方	延方前	4319-2	
延方	延方前	4320-1	
延方	延方前	4320-2	
延方	延方前	4320-3	
延方	延方前	4321-1	
延方	延方前	4321-2	
延方	延方前	4321-3	
延方	延方前	4322	
延方	延方前	4323	

大字	小字	地番	備考
延方	延方前	4324	
延方	延方前	4325	
延方	延方前	4326	
延方	延方前	4327	
延方	延方前	4328	
延方	延方前	4329	
延方	延方前	4330	
延方	延方前	4331	
延方	延方前	4333	
延方	延方前	4334	
延方	延方前	4335-1	
延方	延方前	4335-2	
延方	延方前	4336	
延方	延方前	4337	
延方	延方前	4338	
延方	延方前	4339	
延方	延方前	4340	
延方	延方前	4341	
延方	延方前	4342	
延方	延方前	4343-1	
延方	延方前	4343-2	
延方	延方前	4344	
延方	延方前	4345	
延方	延方前	4346	
延方	延方前	4347	
延方	延方前	4348	
延方	延方前	4349	
延方	延方前	4350	
延方	延方前	4351	
延方	延方前	4352	
延方	延方前	4353	
延方	延方前	4354	
延方	延方前	4355-1	
延方	延方前	4355-2	
延方	延方前	4356	
延方	延方前	4358-1	
延方	延方前	4358-2	
延方	延方前	4359	
延方	延方前	4360	
延方	延方前	4361	
延方	延方前	4363-1	
延方	延方前	4364	
延方	延方前	4365	
延方	延方前	4366	
延方	延方前	4367-1	
延方	延方前	4367-2	
延方	延方前	4368	
延方	延方前	4369	
延方	延方前	4370	
延方	延方前	4372	
延方	延方前	4373	
延方	延方前	4374	
延方	延方前	4375	
延方	延方前	4376	
延方	延方前	4377	
延方	延方前	4378	
延方	延方前	4379	
延方	延方前	4380	
延方	延方前	4381	
延方	延方前	4382	

農用地 (A-2地区)

大字	小字	地番	備考
延方	延方前	4383	
延方	延方前	4384	
延方	延方前	4385	
延方	延方前	4386	
延方	延方前	4387	
延方	延方前	4388	
延方	延方前	4389	
延方	延方前	4390	
延方	延方前	4391	
延方	延方前	4392	
延方	延方前	4393	
延方	延方前	4394	
延方	延方前	4395	
延方	延方前	4396	
延方	延方前	4397	
延方	延方前	4398	
延方	延方前	4399	
延方	延方前	4400	
延方	延方前	4401	
延方	延方前	4402	
延方	延方前	4403	
延方	延方前	4404-1	
延方	延方前	4404-2	
延方	延方前	4405	
延方	延方前	4406	
延方	延方前	4407	
延方	延方前	4408-1	
延方	延方前	4408-2	
延方	延方前	4409	
延方	延方前	4410-1	
延方	延方前	4410-2	
延方	延方前	4411-1	
延方	延方前	4411-2	
延方	延方前	4411-3	
延方	延方前	4412	
延方	延方前	4413	
延方	延方前	4414	
延方	延方前	4415	
延方	延方前	4416	
延方	延方前	4417	
延方	延方前	4418	
延方	延方前	4419	
延方	延方前	4420	
延方	延方前	4421	
延方	延方前	4422	
延方	延方前	4423	
延方	延方前	4424	
延方	延方前	4425	
延方	延方前	4426-1	
延方	延方前	4426-2	
延方	延方前	4427	
延方	延方前	4428	
延方	延方前	4429	
延方	延方前	4430	
延方	延方前	4431	
延方	延方前	4432	
延方	延方前	4433	
延方	延方前	4435	
延方	延方前	4436	
延方	延方前	4437	

大字	小字	地番	備考
延方	延方前	4438	
延方	延方前	4439	
延方	延方前	4440	
延方	延方前	4441	
延方	延方前	4442	
延方	延方前	4443	
延方	延方前	4444	
延方	延方前	4445	
延方	延方前	4446	
延方	延方前	4447	
延方	延方前	4448	
延方	延方前	4449	
延方	延方前	4450	
延方	延方前	4451	
延方	延方前	4452	
延方	延方前	4453	
延方	延方前	4454	
延方	延方前	4455	
延方	延方前	4456	
延方	延方前	4457	
延方	延方前	4458	
延方	延方前	4459	
延方	延方前	4460	
延方	延方前	4461-1	
延方	延方前	4461-2	
延方	延方前	4462	
延方	延方前	4464	
延方	延方前	4465	
延方	延方前	4466	
延方	延方前	4467	
延方	延方前	4468	
延方	延方前	4469	
延方	延方前	4470	
延方	延方前	4471-1	
延方	延方前	4471-2	
延方	延方前	4472	
延方	延方前	4474	
延方	延方前	4475	
延方	延方前	4476	
延方	延方前	4477-1	
延方	延方前	4477-2	
延方	延方前	4482-1	
延方	徳島	4601-1	
延方	徳島	4819-1	
延方	徳島	4820-1	
延方	徳島	4821	
延方	徳島	4823	
延方	徳島	4824	
延方	徳島	4826	
延方	徳島	4827	
延方	徳島	4829-1	
延方	徳島	4829-2	
延方	徳島	4829-3	
延方	徳島	4830	
延方	徳島	4832	
延方	徳島	4835	
延方	徳島	4836	
延方	徳島	4837-1	
延方	徳島	4837-2	
延方	徳島	4838	

農用地 (A-2地区)

大字	小字	地番	備考
延方	徳島	4839	
延方	徳島	4840	
延方	徳島	4844-1	
延方	徳島	4844-2	
延方	徳島	4844-4	
延方	徳島	4845	
延方	徳島	4846	
延方	徳島	4847	
延方	徳島	4848-1	
延方	徳島	4848-2	
延方	徳島	4849-1	
延方	徳島	4849-2	
延方	徳島	4850	
延方	徳島	4854	
延方	徳島	4855	
延方	徳島	4856-1	
延方	徳島	4856-2	
延方	徳島	4857	
延方	徳島	4858	
延方	徳島	4859	
延方	徳島	4860	
延方	徳島	4861	
延方	徳島	4862-1	
延方	徳島	4862-2	
延方	徳島	4863	
延方	徳島	4864	
延方	徳島	4865	
延方	徳島	4866	
延方	徳島	4867-1	
延方	徳島	4867-2	
延方	徳島	4867-3	
延方	徳島	4867-4	
延方	徳島	4868	
延方	徳島	4869	
延方	徳島	4870	
延方	徳島	4871	
延方	徳島	4872	
延方	徳島	4873	
延方	徳島	4874	
延方	徳島	4875	
延方	徳島	4876	
延方	徳島	4877-1	
延方	徳島	4877-2	
延方	徳島	4878	
延方	徳島	4879-1	
延方	徳島	4879-2	
延方	徳島	4880	
延方	徳島	4881	
延方	徳島	4882	
延方	徳島	4883-1	
延方	徳島	4884	
延方	徳島	4885	
延方	徳島	4886	
延方	徳島	4887	
延方	徳島	4888	
延方	徳島	4889	
延方	徳島	4890	
延方	徳島	4891	
延方	徳島	4892-1	
延方	徳島	4892-2	

大字	小字	地番	備考
延方	徳島	4892-3	
延方	徳島	4892-4	
延方	徳島	4893	
延方	徳島	4894	
延方	徳島	4895-1	
延方	徳島	4895-2	
延方	徳島	4895-3	
延方	徳島	4896	
延方	徳島	4897-1	
延方	徳島	4897-2	
延方	徳島	4897-3	
延方	徳島	4897-4	
延方	徳島	4897-5	
延方	徳島	4897-6	
延方	徳島	4898-1	
延方	徳島	4898-2	
延方	徳島	4899-1	
延方	徳島	4899-2	
延方	徳島	4900-1	
延方	徳島	4900-2	
延方	徳島	4901	
延方	徳島	4902	
延方	徳島	4903	
延方	徳島	4904	
延方	徳島	4905	
延方	徳島	4906	
延方	徳島	4907	
延方	徳島	4908	
延方	徳島	4909	
延方	徳島	4910	
延方	徳島	4911	
延方	徳島	4912	
延方	徳島	4913	
延方	徳島	4914	
延方	徳島	4915	
延方	徳島	4916	
延方	徳島	4917	
延方	徳島	4918	
延方	徳島	4919	
延方	徳島	4920	
延方	徳島	4921	
延方	徳島	4922-1	
延方	徳島	4922-2	
延方	徳島	4922-3	
延方	徳島	4923-1	
延方	徳島	4923-2	
延方	徳島	4924-1	
延方	徳島	4924-2	
延方	徳島	4925	
延方	徳島	4927-1	
延方	徳島	4927-3	
延方	徳島	4928	
延方	徳島	4929	
延方	徳島	4930	
延方	徳島	4931	
延方	徳島	4932-1	
延方	徳島	4932-2	
延方	徳島	4934	
延方	徳島	4935	
延方	徳島	4936-1	

農用地 (A-2地区)

大字	小字	地番	備考
延方	徳島	4936-2	
延方	徳島	4937	
延方	徳島	4938	
延方	徳島	4939	
延方	徳島	4940	
延方	徳島	4941	
延方	徳島	4942	
延方	徳島	4943	
延方	徳島	4944	
延方	徳島	4946-1	
延方	徳島	4946-2	
延方	徳島	4946-3	
延方	徳島	4947	
延方	徳島	4948-1	
延方	徳島	4948-2	
延方	徳島	4948-3	
延方	徳島	4949-1	
延方	徳島	4949-2	
延方	徳島	4949-3	
延方	徳島	4950-1	
延方	徳島	4950-2	
延方	徳島	4950-3	
延方	徳島	4951-1	
延方	徳島	4951-2	
延方	徳島	4951-3	
延方	徳島	4952-1	
延方	徳島	4952-2	
延方	徳島	4953	
延方	徳島	4954	
延方	徳島	4955-1	
延方	徳島	4955-2	
延方	徳島	4956	
延方	徳島	4957-1	
延方	徳島	4957-2	
延方	徳島	4958-1	
延方	徳島	4958-2	
延方	徳島	4959-1	
延方	徳島	4959-2	
延方	徳島	4959-3	
延方	徳島	4960-1	
延方	徳島	4960-2	
延方	徳島	4960-3	
延方	徳島	4962-1	
延方	徳島	4962-2	
延方	徳島	4962-3	
延方	徳島	4963-1	
延方	徳島	4963-2	
延方	徳島	4963-3	
延方	徳島	4964-1	
延方	徳島	4964-2	
延方	徳島	4964-3	
延方	徳島	4965-1	
延方	徳島	4965-2	
延方	徳島	4965-3	
延方	徳島	4966-1	
延方	徳島	4966-2	
延方	徳島	4966-3	
延方	徳島	4967-1	
延方	徳島	4967-2	
延方	徳島	4967-3	

大字	小字	地番	備考
延方	徳島	4968-1	
延方	徳島	4968-2	
延方	徳島	4968-3	
延方	徳島	4969-1	
延方	徳島	4969-3	
延方	徳島	4970-1	
延方	徳島	4970-2	
延方	徳島	4970-3	
延方	徳島	4971-1	
延方	徳島	4971-2	
延方	徳島	4971-3	
延方	徳島	4972-1	
延方	徳島	4972-2	
延方	徳島	4972-3	
延方	徳島	4973-1	
延方	徳島	4973-2	
延方	徳島	4973-3	
延方	徳島	4974-1	
延方	徳島	4974-2	
延方	徳島	4974-3	
延方	徳島	4975-1	
延方	徳島	4975-2	
延方	徳島	4975-3	
延方	徳島	4976-1	
延方	徳島	4976-2	
延方	徳島	4976-3	
延方	徳島	4977-1	
延方	徳島	4977-2	
延方	徳島	4977-3	
延方	徳島	4978-1	
延方	徳島	4978-2	
延方	徳島	4978-3	
延方	徳島	4979-1	
延方	徳島	4979-2	
延方	徳島	4979-3	
延方	徳島	4980-1	
延方	徳島	4980-2	
延方	徳島	4981	
延方	徳島	4982-1	
延方	徳島	4982-2	
延方	徳島	4983-1	
延方	徳島	4983-2	
延方	徳島	4984-1	
延方	徳島	4984-2	
延方	徳島	4985-1	
延方	徳島	4985-2	
延方	徳島	4986	
延方	徳島	4987-1	
延方	徳島	4987-2	
延方	徳島	4988-1	
延方	徳島	4988-2	
延方	徳島	4989-1	
延方	徳島	4989-2	
延方	徳島	4990-1	
延方	徳島	4990-2	
延方	徳島	4991-1	
延方	徳島	4991-2	
延方	徳島	4992	
延方	徳島	4993	
延方	徳島	4994	

農用地 (A-2地区)

大字	小字	地番	備考
延方	徳島	4995	
延方	徳島	4996	
延方	徳島	4997	
延方	徳島	4998	
延方	徳島	4999	
延方	徳島	5000	
延方	徳島	5001	
延方	徳島	5002	
延方	徳島	5003	
延方	徳島	5004	
延方	徳島	5005	
延方	徳島	5006	
延方	徳島	5007	
延方	徳島	5008	
延方	徳島	5009	
延方	徳島	5010	
延方	徳島	5011	
延方	徳島	5012	
延方	徳島	5013	
延方	徳島	5014	
延方	徳島	5015	
延方	徳島	5016	
延方	徳島	5017	
延方	徳島	5018	
延方	徳島	5019	
延方	徳島	5020	
延方	徳島	5021	
延方	徳島	5022	
延方	徳島	5023	
延方	徳島	5024	
延方	徳島	5025-1	
延方	徳島	5025-2	
延方	徳島	5026-1	
延方	徳島	5026-2	
延方	徳島	5027-1	
延方	徳島	5027-2	
延方	徳島	5028-1	
延方	徳島	5028-2	
延方	徳島	5028-3	
延方	徳島	5029-1	
延方	徳島	5029-2	
延方	徳島	5029-3	
延方	徳島	5030-1	
延方	徳島	5030-2	
延方	徳島	5030-3	
延方	徳島	5031-1	
延方	徳島	5031-2	
延方	徳島	5031-3	
延方	徳島	5032-1	
延方	徳島	5032-2	
延方	徳島	5032-3	
延方	徳島	5033-1	
延方	徳島	5033-2	
延方	徳島	5034-1	
延方	徳島	5034-2	
延方	徳島	5035-1	
延方	徳島	5035-2	
延方	徳島	5036	
延方	徳島	5037	
延方	徳島	5038	

大字	小字	地番	備考
延方	徳島	5039	
延方	徳島	5040	
延方	徳島	5041	
延方	徳島	5042	
延方	徳島	5043	
延方	徳島	5044	
延方	徳島	5045	
延方	徳島	5046	
延方	徳島	5047	
延方	徳島	5048	
延方	徳島	5049	
延方	徳島	5050	
延方	徳島	5052	
延方	徳島	5053	
延方	徳島	5054-1	
延方	徳島	5054-2	
延方	徳島	5055-1	
延方	徳島	5055-2	
延方	徳島	5056-1	
延方	徳島	5056-2	
延方	徳島	5056-3	
延方	徳島	5056-4	
延方	徳島	5057-1	
延方	徳島	5057-2	
延方	徳島	5057-3	
延方	徳島	5058-1	
延方	徳島	5058-2	
延方	徳島	5058-3	
延方	徳島	5059-1	
延方	徳島	5059-2	
延方	徳島	5059-3	
延方	徳島	5060-1	
延方	徳島	5060-2	
延方	徳島	5060-3	
延方	徳島	5061-1	
延方	徳島	5061-2	
延方	徳島	5063-1	
延方	徳島	5063-2	
延方	徳島	5064	
延方	徳島	5065	
延方	徳島	5066-1	
延方	徳島	5067	
延方	徳島	5068	一部(白地_4,168㎡)
延方	徳島	5074	一部(白地_46㎡)
延方	徳島	5075	
延方	徳島	5076	
延方	徳島	5077	
延方	徳島	5078	
延方	徳島	5079	
延方	徳島	5080	
延方	徳島	5081	
延方	徳島	5082	
延方	徳島	5083	
延方	徳島	5084-1	
延方	徳島	5084-2	
延方	徳島	5085-1	
延方	徳島	5085-2	
延方	徳島	5086-1	
延方	徳島	5086-2	
延方	徳島	5086-3	

農用地 (A-2地区)

大字	小字	地番	備考
延方	徳島	5087	
延方	徳島	5088	
延方	徳島	5089	
延方	徳島	5090	
延方	徳島	5091	
延方	徳島	5092	
延方	徳島	5093	
延方	徳島	5094	
延方	徳島	5095	一部(白地_1,432㎡)
延方	徳島	5101	一部(白地_2,048㎡)
延方	徳島	5102	
延方	徳島	5103	
延方	徳島	5104	
延方	徳島	5105	
延方	徳島	5106	
延方	徳島	5107	
延方	徳島	5108	
延方	徳島	5109	
延方	徳島	5110	
延方	徳島	5111	
延方	徳島	5112	
延方	徳島	5113	
延方	徳島	5114	
延方	徳島	5115	
延方	徳島	5116	
延方	徳島	5117	
延方	徳島	5118	
延方	徳島	5119	
延方	徳島	5120	
延方	徳島	5121	
延方	徳島	5122	
延方	徳島	5123-1	
延方	徳島	5123-2	
延方	徳島	5124	
延方	徳島	5125-1	
延方	徳島	5125-2	
延方	徳島	5126	一部(白地_929㎡)
延方	徳島	5132-2	一部(白地_607㎡)
延方	徳島	5133-1	
延方	徳島	5133-2	
延方	徳島	5134	
延方	徳島	5135-1	
延方	徳島	5135-2	
延方	徳島	5136-1	
延方	徳島	5136-2	
延方	徳島	5137	
延方	徳島	5138	
延方	徳島	5139-1	
延方	徳島	5139-2	
延方	徳島	5140-1	
延方	徳島	5141	
延方	徳島	5142	
延方	徳島	5143	
延方	徳島	5144	
延方	徳島	5145	
延方	徳島	5146	
延方	徳島	5147	
延方	徳島	5148	一部(白地_1,095㎡)
延方	徳島	5152	一部(白地_2,490㎡)
延方	徳島	5153	

大字	小字	地番	備考
延方	徳島	5154	
延方	徳島	5155-2	
延方	徳島	5155-3	
延方	徳島	5156	
延方	徳島	5157	
延方	徳島	5158	
延方	徳島	5159	
延方	徳島	5160	
延方	徳島	5161	
延方	徳島	5162	
延方	徳島	5163	
延方	徳島	5164	
延方	徳島	5165	
延方	徳島	5166	
延方	徳島	5167	
延方	徳島	5168	
延方	徳島	5169	
延方	徳島	5170	
延方	徳島	5171	一部(白地_576㎡)
延方	徳島	5176	一部(白地_2,135㎡)
延方	徳島	5177-1	
延方	徳島	5177-2	
延方	徳島	5178	
延方	徳島	5179	
延方	徳島	5180	
延方	徳島	5181	
延方	徳島	5182-1	
延方	徳島	5182-2	
延方	徳島	5182-3	
延方	徳島	5183	
延方	徳島	5184	
延方	徳島	5185	
延方	徳島	5186	
延方	徳島	5187	
延方	徳島	5188	
延方	徳島	5189	
延方	徳島	5190	
延方	徳島	5191	
延方	徳島	5192	
延方	徳島	5193	
延方	徳島	5194	一部(白地_2,505㎡)
延方	徳島	5199	一部(白地_1,043㎡)
延方	徳島	5200-1	
延方	徳島	5200-2	
延方	徳島	5201	
延方	徳島	5202	
延方	徳島	5203	
延方	徳島	5204	
延方	徳島	5205-1	
延方	徳島	5205-2	
延方	徳島	5206	
延方	徳島	5207	
延方	徳島	5208	
延方	徳島	5209	
延方	徳島	5210	
延方	徳島	5211	
延方	徳島	5212	
延方	徳島	5213	
延方	徳島	5214	
延方	徳島	5215-1	

農用地 (A-2地区)

大字	小字	地番	備考
延方	徳島	5215-2	
延方	徳島	5216	
延方	徳島	5217	
延方	徳島	5218-1	
延方	徳島	5218-2	
延方	徳島	5219-2	
延方	徳島	5220	
延方	徳島	5221	
延方	徳島	5222	
延方	徳島	5223-1	一部(白地_1,903㎡)
延方	徳島	5228-2	一部(白地_1,128㎡)
延方	徳島	5229	
延方	徳島	5230-2	
延方	徳島	5231	
延方	徳島	5232	
延方	徳島	5233	
延方	徳島	5234	
延方	徳島	5235	
延方	徳島	5238	
延方	徳島	5239	
延方	徳島	5242	
延方	徳島	5243	
延方	徳島	5244	
延方	徳島	5245	
延方	徳島	5246	
延方	徳島	5247	
延方	徳島	5248	
延方	徳島	5249	
延方	徳島	5250-1	
延方	徳島	5250-2	
延方	徳島	5251-1	
延方	徳島	5251-2	
延方	徳島	5251-5	
延方	徳島	5252	
延方	徳島	5253	
延方	徳島	5254	一部(白地_292㎡)
延方	徳島	5255	一部(白地_306㎡)
延方	徳島	5258	
延方	徳島	5259	
延方	徳島	5260-1	
延方	徳島	5260-2	
延方	徳島	5294	一部(白地_888㎡)
延方	徳島	5310-1	
延方	徳島	5312-1	
延方	徳島	5312-2	
延方	徳島	5314-1	
延方	徳島	5315-1	
延方	徳島	5316-1	
延方	徳島	5319-1	
延方	徳島	5320-1	一部(白地_1,349㎡)
延方	徳島	5325-1	一部(白地_1,040㎡)
延方	徳島	5328-2	
延方	徳島	5329-1	
延方	徳島	5330-1	
延方	徳島	5331-1	
延方	徳島	5331-2	
延方	徳島	5331-3	
延方	徳島	5332-1	
延方	徳島	5333-1	
延方	徳島	5333-3	

大字	小字	地番	備考
延方	徳島	5334-1	
延方	徳島	5335	
延方	徳島	5336	
延方	徳島	5337	
延方	徳島	5338-1	
延方	徳島	5338-3	
延方	徳島	5339	
延方	徳島	5340	一部(白地_547㎡)
延方	徳島	5346	一部(白地_797㎡)
延方	徳島	5347	
延方	徳島	5348	
延方	徳島	5349-1	
延方	徳島	5349-2	
延方	徳島	5350	
延方	徳島	5351	
延方	徳島	5352	
延方	徳島	5353-1	
延方	徳島	5353-2	
延方	徳島	5354-1	
延方	徳島	5354-2	
延方	徳島	5355	
延方	徳島	5356-1	
延方	徳島	5356-2	
延方	徳島	5357	
延方	徳島	5358	
延方	徳島	5359	
延方	徳島	5360	
延方	徳島	5361	一部(白地_1,950㎡)
延方	徳島	5367	一部(白地_1,124㎡)
延方	徳島	5368-1	
延方	徳島	5368-2	
延方	徳島	5369	
延方	徳島	5370	
延方	徳島	5371	
延方	徳島	5372	
延方	徳島	5373-1	
延方	徳島	5373-2	
延方	徳島	5374-1	
延方	徳島	5374-2	
延方	徳島	5375	
延方	徳島	5376-1	
延方	徳島	5376-2	
延方	徳島	5377	
延方	徳島	5378	
延方	徳島	5379	
延方	徳島	5380	
延方	徳島	5381	一部(白地_1,279㎡)
延方	徳島	5388	一部(白地_1,685㎡)
延方	徳島	5389	
延方	徳島	5390	
延方	徳島	5391	
延方	徳島	5392	
延方	徳島	5393-1	
延方	徳島	5393-2	
延方	徳島	5394	
延方	徳島	5395-1	
延方	徳島	5395-2	
延方	徳島	5395-3	
延方	徳島	5396-1	
延方	徳島	5397	

農用地 (A-2地区)

大字	小字	地番	備考
延方	徳島	5398-1	
延方	徳島	5398-2	
延方	徳島	5399	
延方	徳島	5400-1	
延方	徳島	5400-2	
延方	徳島	5401	
延方	徳島	5402	
延方	徳島	5403	
延方	徳島	5404-1	
延方	徳島	5409	一部(白地_246㎡)
延方	徳島	5410-1	
延方	徳島	5410-2	
延方	徳島	5410-3	
延方	徳島	5411	
延方	徳島	5412	
延方	徳島	5413	
延方	徳島	5414-1	
延方	徳島	5414-2	
延方	徳島	5415	
延方	徳島	5416-1	
延方	徳島	5417-1	
延方	徳島	5418	
延方	徳島	5419	
延方	徳島	5420	
延方	徳島	5421	
延方	徳島	5422-1	
延方	徳島	5422-2	
延方	徳島	5423	一部(白地_66㎡)
延方	徳島	5432	一部(白地_2,495㎡)
延方	徳島	5433	
延方	徳島	5434	
延方	徳島	5435	
延方	徳島	5436	
延方	徳島	5437	
延方	徳島	5438	
延方	徳島	5439	
延方	徳島	5440	
延方	徳島	5441-1	
延方	徳島	5441-2	
延方	徳島	5442	
延方	徳島	5443	
延方	徳島	5444-1	
延方	徳島	5444-2	
延方	徳島	5445-1	
延方	徳島	5445-2	
延方	徳島	5446	
延方	徳島	5447-1	
延方	徳島	5447-2	
延方	徳島	5448-1	
延方	徳島	5448-2	
延方	徳島	5449-1	
延方	徳島	5450-1	
延方	徳島	5451-1	
延方	徳島	5452-1	
延方	徳島	5453-1	
延方	徳島	5454-1	
延方	徳島	5455-1	
延方	徳島	5456-1	
延方	徳島	5457-1	
延方	徳島	5458-1	

大字	小字	地番	備考
延方	徳島	5459-1	
延方	徳島	5460-1	
延方	徳島	5461-1	
延方	徳島	5461-2	
延方	徳島	5462-1	
延方	徳島	5463-1	
延方	徳島	5464-1	
延方	徳島	5465-1	
延方	徳島	5466-1	
延方	徳島	5466-2	
延方	徳島	5467-1	
延方	徳島	5468-1	
延方	徳島	5469	
延方	徳島	5470	
延方	徳島	5471	
延方	徳島	5472	
延方	徳島	5473	
延方	徳島	5474	
延方	徳島	5475	
延方	徳島	5476	
延方	徳島	5477-1	
延方	徳島	5478-1	
延方	徳島	5479	
延方	徳島	5480	
延方	徳島	5481	
延方	徳島	5482-1	
延方	徳島	5482-2	
延方	徳島	5483	
延方	徳島	5484	
延方	徳島	5485	
延方	徳島	5486-1	
延方	徳島	5487-1	
延方	徳島	5487-2	
延方	徳島	5488	
延方	徳島	5489	
延方	徳島	5490	
延方	徳島	5491	
延方	徳島	5492	
延方	徳島	5493	
延方	徳島	5494	
延方	徳島	5495	
延方	徳島	5496	
延方	徳島	5497	
延方	徳島	5498	
延方	徳島	5499	
延方	徳島	5500	
延方	徳島	5501	
延方	徳島	5502	
延方	徳島	5503	
延方	徳島	5504	
延方	徳島	5505	
延方	徳島	5506-1	
延方	徳島	5507-1	
延方	徳島	5508	
延方	徳島	5509-1	
延方	徳島	5509-2	
延方	徳島	5510	
延方	徳島	5511	
延方	徳島	5512	
延方	徳島	5513	

農用地 (A-2地区)

大字	小字	地番	備考
延方	徳島	5514	
延方	徳島	5515	
延方	徳島	5516	
延方	徳島	5517	
延方	徳島	5518	
延方	徳島	5519	
延方	徳島	5520	
延方	徳島	5521	
延方	徳島	5522	
延方	徳島	5523	
延方	徳島	5524-1	
延方	徳島	5524-3	
延方	徳島	5525	
延方	徳島	5526	
延方	徳島	5527	
延方	徳島	5528-1	
延方	徳島	5528-2	
延方	徳島	5529	
延方	徳島	5530	
延方	徳島	5531	
延方	徳島	5532	
延方	徳島	5533	
延方	徳島	5534-1	
延方	徳島	5535-1	
延方	徳島	5536-1	
延方	徳島	5537-1	
延方	徳島	5538-1	
延方	徳島	5539-1	
延方	徳島	5540-1	
延方	徳島	5541-1	
延方	徳島	5544-1	
延方	徳島	5545-1	
延方	徳島	5546-1	
延方	徳島	5550-1	
延方	徳島	5553-1	
延方	徳島	5568-1	
延方	徳島	5569-1	
延方	徳島	5570-1	
延方	徳島	5571	
延方	徳島	5573	
延方	徳島	5574	
延方	徳島	5575	
延方	福島	3980	
延方	福島	3981	
延方	福島	3982	
延方	福島	3983	
延方	福島	3984	
延方	福島	3985	
延方	福島	3987-1	
延方	福島	3989-1	
延方	福島	3990-1	
延方	福島	3991-1	
延方	福島	3993-1	
延方	福島	3993-2	
延方	福島	3996-1	
延方	福島	3996-2	
延方	福島	3997-1	一部(白地_1,082㎡)
延方	福島	4006	一部(白地_1,468㎡)
延方	福島	4008	
延方	福島	4011	

大字	小字	地番	備考
延方	福島	4012	
延方	福島	4014-1	
延方	福島	4014-4	
延方	福島	4019	
延方	福島	4020	
延方	福島	4021	
延方	福島	4022-1	
延方	福島	4023	
延方	福島	4026-1	
延方	福島	4027	
延方	福島	4028	
延方	福島	4031	
延方	福島	4032	
延方	福島	4033	
延方	福島	4036	
延方	福島	4037	
延方	福島	4038	
延方	福島	4039-1	
延方	福島	4039-2	
延方	福島	4039-3	
延方	福島	4040-1	
延方	福島	4040-2	
延方	福島	4043	
延方	福島	4044	
延方	福島	4045	
延方	福島	4046	一部(白地_2,371㎡)
延方	福島	4055	
延方	福島	4056	
延方	福島	4057	
延方	福島	4058	
延方	福島	4059-4	
延方	福島	4060-1	
延方	福島	4060-2	
延方	福島	4061-1	
延方	福島	4061-2	
延方	福島	4062-1	
延方	福島	4062-2	
延方	福島	4063-1	
延方	福島	4063-2	
延方	福島	4064-1	
延方	福島	4064-2	
延方	福島	4068-1	
延方	福島	4069	
延方	福島	4070	
延方	福島	4071-1	
延方	福島	4071-2	
延方	福島	4072-1	
延方	福島	4072-2	
延方	福島	4077-1	
延方	福島	4078-1	
延方	福島	4081-1	
延方	福島	4082-1	
延方	福島	4082-3	
延方	福島	4083-1	
延方	福島	4083-2	
延方	福島	4083-3	
延方	福島	4083-4	
延方	福島	4084-1	
延方	福島	4084-2	
延方	福島	4085-1	

農用地 (A-2地区)

大字	小字	地番	備考
延方	福島	4085-2	
延方	福島	4086-1	
延方	福島	4086-2	
延方	福島	4087-1	
延方	福島	4087-2	
延方	福島	4088-1	
延方	福島	4088-2	
延方	福島	4089-1	
延方	福島	4089-2	
延方	福島	4094-1	
延方	福島	4094-2	
延方	福島	4095-1	
延方	福島	4095-2	
延方	福島	4096-1	
延方	福島	4096-2	
延方	福島	4097-1	
延方	福島	4097-2	
延方	福島	4098-1	
延方	福島	4099-1	
延方	福島	4099-2	
延方	福島	4100-1	
延方	福島	4100-2	
延方	福島	4101-1	一部(白地_1,389㎡)
延方	福島	4101-2	一部(白地_102㎡)
延方	福島	4110	一部(白地_1,809㎡)
延方	福島	4111	
延方	福島	4112	
延方	福島	4113-1	
延方	福島	4113-2	
延方	福島	4113-3	
延方	福島	4114	
延方	福島	4115	
延方	福島	4116	
延方	福島	4118	
延方	福島	4124-1	
延方	福島	4127	
延方	福島	4128	
延方	福島	4129	
延方	福島	4130	
延方	福島	4131-1	
延方	福島	4132-1	
延方	福島	4132-2	
延方	福島	4133	
延方	福島	4134-1	
延方	福島	4134-2	
延方	福島	4134-3	
延方	福島	4135	
延方	福島	4138	一部(白地_2,088㎡)
延方	福島	4139	
延方	福島	4140-1	
延方	福島	4140-2	
延方	福島	4141-1	
延方	福島	4141-2	
延方	福島	4142-1	
延方	福島	4142-2	
延方	福島	4142-3	
延方	福島	4143-1	
延方	福島	4143-2	
延方	福島	4143-3	
延方	福島	4144-1	

大字	小字	地番	備考
延方	福島	4144-2	
延方	福島	4144-3	
延方	福島	4145-1	
延方	福島	4145-2	
延方	福島	4145-3	
延方	福島	4146	
延方	福島	4147	
延方	福島	4148	
延方	福島	4149	
延方	福島	4150	
延方	福島	4151	
延方	福島	4152	
延方	福島	4153	
延方	福島	4154	
延方	福島	4155	
延方	福島	4157	
延方	福島	4158-1	
延方	福島	4158-2	
延方	福島	4159	
延方	福島	4160-1	
延方	福島	4160-2	
延方	福島	4160-3	
延方	福島	4160-4	
延方	福島	4160-5	
延方	福島	4161-1	一部(白地_319㎡)
延方	福島	4161-2	一部(白地_159㎡)
延方	福島	4161-3	一部(白地_23㎡)
延方	福島	4167	
延方	福島	4169	
延方	福島	4170	一部(農業用施設_180㎡)
延方	福島	4171	
延方	福島	4172	
延方	福島	4173	
延方	福島	4174	
延方	福島	4175	
延方	福島	4176	
延方	福島	4177	
延方	福島	4178	
延方	福島	4179	
延方	福島	4181	
延方	福島	4182	
延方	福島	4183	
延方	福島	4185	
延方	福島	4191	
延方	福島	4192	一部(白地_677㎡)
延方	福島	4198	一部(白地_580㎡)
延方	福島	4199	
延方	福島	4200	
延方	福島	4201	
延方	福島	4202	
延方	福島	4203	
延方	福島	4204	
延方	福島	4205	
延方	福島	4206	
延方	福島	4207	
延方	福島	4208	
延方	福島	4209	
延方	福島	4210	
延方	福島	4211	
延方	福島	4212	

農用地 (A-2地区)

大字	小字	地番	備考
延方	福島	4213	
延方	福島	4214	
延方	福島	4215	
延方	福島	4216-1	
延方	福島	4216-2	
延方	福島	4216-3	
延方	福島	4216-4	
延方	福島	4217-1	
延方	福島	4217-2	一部(白地_744㎡)
延方	米島	4483	
延方	米島	4484	
延方	米島	4485	
延方	米島	4486	
延方	米島	4487	
延方	米島	4487-2	
延方	米島	4488	
延方	米島	4489	
延方	米島	4490	
延方	米島	4491	
延方	米島	4492	
延方	米島	4493	
延方	米島	4494	
延方	米島	4495	
延方	米島	4496	
延方	米島	4497	
延方	米島	4498	
延方	米島	4499	
延方	米島	4501-1	
延方	米島	4501-2	
延方	米島	4501-3	
延方	米島	4506-3	
延方	米島	4507	
延方	米島	4508	
延方	米島	4509-1	
延方	米島	4509-2	
延方	米島	4510	
延方	米島	4511	
延方	米島	4512	
延方	米島	4513	
延方	米島	4514	
延方	米島	4515	
延方	米島	4516	
延方	米島	4517	
延方	米島	4518	
延方	米島	4519	
延方	米島	4520	
延方	米島	4521	
延方	米島	4522	
延方	米島	4523	
延方	米島	4524	
延方	米島	4525	
延方	米島	4526	
延方	米島	4527	
延方	米島	4528	
延方	米島	4530-1	
延方	米島	4530-2	
延方	米島	4530-3	
延方	米島	4531	
延方	米島	4532-1	
延方	米島	4532-2	

大字	小字	地番	備考
延方	米島	4533	
延方	米島	4534	
延方	米島	4535	
延方	米島	4536	
延方	米島	4538	
延方	米島	4539	
延方	米島	4540	
延方	米島	4541	
延方	米島	4542	
延方	米島	4543	
延方	米島	4544	
延方	米島	4545	
延方	米島	4546	
延方	米島	4547	
延方	米島	4548	
延方	米島	4549	
延方	米島	4550	
延方	米島	4551	
延方	米島	4552-1	
延方	米島	4553	
延方	米島	4554	
延方	米島	4555	
延方	米島	4556	
延方	米島	4557	
延方	米島	4558	
延方	米島	4559	
延方	米島	4560	
延方	米島	4561	
延方	米島	4562	
延方	米島	4563	
延方	米島	4564	
延方	米島	4565	
延方	米島	4566	
延方	米島	4567	
延方	米島	4569	
延方	米島	4570-1	
延方	米島	4570-2	
延方	米島	4571-1	
延方	米島	4571-2	
延方	米島	4572	
延方	米島	4573	
延方	米島	4574	
延方	米島	4575	
延方	米島	4576	
延方	米島	4577	
延方	米島	4578	
延方	米島	4579	
延方	米島	4580	
延方	米島	4582-1	
延方	米島	4582-3	
延方	米島	4583	
延方	米島	4584	
延方	米島	4585	
延方	米島	4586	
延方	米島	4587	
延方	米島	4588	
延方	米島	4589	
延方	米島	4590	
延方	米島	4591	
延方	米島	4592	

農用地 (A-2地区)

大字	小字	地番	備考
延方	米島	4593	
延方	米島	4594	
延方	米島	4595	
延方	米島	4596-1	
延方	米島	4597	
延方	米島	4598	
延方	米島	4599	
延方	米島	4600	
延方	米島	4601	
延方	米島	4602-1	
延方	米島	4602-2	
延方	米島	4603-1	
延方	米島	4603-2	
延方	米島	4603-3	
延方	米島	4604-1	
延方	米島	4604-2	
延方	米島	4604-3	
延方	米島	4605-1	
延方	米島	4605-2	
延方	米島	4605-3	
延方	米島	4606	
延方	米島	4607-1	
延方	米島	4607-2	
延方	米島	4607-3	
延方	米島	4608-1	
延方	米島	4608-2	
延方	米島	4608-3	
延方	米島	4609-1	
延方	米島	4609-2	
延方	米島	4609-3	
延方	米島	4610-1	
延方	米島	4610-2	
延方	米島	4610-3	
延方	米島	4611	
延方	米島	4612-1	
延方	米島	4612-2	
延方	米島	4612-3	
延方	米島	4613-1	
延方	米島	4613-2	
延方	米島	4613-3	
延方	米島	4614	
延方	米島	4615	
延方	米島	4616	
延方	米島	4617	
延方	米島	4618	
延方	米島	4619-1	
延方	米島	4619-3	
延方	米島	4620	
延方	米島	4621-1	
延方	米島	4621-2	
延方	米島	4621-4	
延方	米島	4621-7	
延方	米島	4621-11	
延方	米島	4621-12	
延方	米島	4625	
延方	米島	4626-1	
延方	米島	4627-1	
延方	米島	4627-2	
延方	米島	4627-3	
延方	米島	4627-4	

大字	小字	地番	備考
延方	米島	4628-1	
延方	米島	4628-2	
延方	米島	4628-3	
延方	米島	4629-1	
延方	米島	4629-2	
延方	米島	4629-3	
延方	米島	4630	
延方	米島	4631	
延方	米島	4632	
延方	米島	4633	
延方	米島	4634	
延方	米島	4635	
延方	米島	4636-1	
延方	米島	4636-2	
延方	米島	4637-1	
延方	米島	4638	
延方	米島	4639	
延方	米島	4640-1	
延方	米島	4640-2	
延方	米島	4641	
延方	米島	4642	
延方	米島	4643	
延方	米島	4644-1	
延方	米島	4644-2	
延方	米島	4645	
延方	米島	4646	
延方	米島	4647	
延方	米島	4648	
延方	米島	4649	
延方	米島	4650-1	
延方	米島	4650-2	
延方	米島	4651-1	
延方	米島	4651-2	
延方	米島	4651-3	
延方	米島	4652	
延方	米島	4654-1	
延方	米島	4655	
延方	米島	4656	
延方	米島	4657-1	
延方	米島	4657-2	
延方	米島	4659	
延方	米島	4660	
延方	米島	4661	
延方	米島	4662	
延方	米島	4663	
延方	米島	4664	
延方	米島	4665	
延方	米島	4666	
延方	米島	4667	
延方	米島	4668	
延方	米島	4669	
延方	米島	4670	
延方	米島	4671-1	
延方	米島	4671-2	
延方	米島	4672	
延方	米島	4673-1	
延方	米島	4673-2	
延方	米島	4674	
延方	米島	4675	
延方	米島	4676	

農用地 (A-2地区)

大字	小字	地番	備考
延方	米島	4677-1	
延方	米島	4677-2	
延方	米島	4677-3	
延方	米島	4678-1	
延方	米島	4678-2	
延方	米島	4678-3	
延方	米島	4678-4	
延方	米島	4679-1	
延方	米島	4679-2	
延方	米島	4679-3	
延方	米島	4679-4	
延方	米島	4679-5	
延方	米島	4679-6	
延方	米島	4680-1	
延方	米島	4680-2	
延方	米島	4680-3	
延方	米島	4681-1	
延方	米島	4681-2	
延方	米島	4682	
延方	米島	4683-1	
延方	米島	4683-2	
延方	米島	4684	
延方	米島	4685	
延方	米島	4686	
延方	米島	4687	
延方	米島	4688	
延方	米島	4689-1	
延方	米島	4689-2	
延方	米島	4690	
延方	米島	4691	
延方	米島	4692	
延方	米島	4693	
延方	米島	4694	
延方	米島	4695	
延方	米島	4696	
延方	米島	4697	
延方	米島	4698-1	
延方	米島	4698-2	
延方	米島	4699	
延方	米島	4700	
延方	米島	4702	
延方	米島	4703	
延方	米島	4704	
延方	米島	4705-1	
延方	米島	4705-2	
延方	米島	4706-1	
延方	米島	4706-2	
延方	米島	4706-3	
延方	米島	4707-1	
延方	米島	4707-2	
延方	米島	4707-3	
延方	米島	4708-1	
延方	米島	4708-2	
延方	米島	4708-3	
延方	米島	4709-1	
延方	米島	4709-2	
延方	米島	4709-3	
延方	米島	4710	
延方	米島	4711	
延方	米島	4712	

大字	小字	地番	備考
延方	米島	4713	
延方	米島	4714	
延方	米島	4715-1	
延方	米島	4715-2	
延方	米島	4716-1	
延方	米島	4716-2	
延方	米島	4717-1	
延方	米島	4717-2	
延方	米島	4717-3	
延方	米島	4718-1	
延方	米島	4718-2	
延方	米島	4718-3	
延方	米島	4719-1	
延方	米島	4719-2	
延方	米島	4719-3	
延方	米島	4721	
延方	米島	4722-1	
延方	米島	4722-2	
延方	米島	4723	
延方	米島	4724	
延方	米島	4725	
延方	米島	4728	
延方	米島	4729-1	
延方	米島	4729-2	
延方	米島	4730	
延方	米島	4732-1	
延方	米島	4732-2	
延方	米島	4732-3	
延方	米島	4733	
延方	米島	4734	
延方	米島	4735	
延方	米島	4736	
延方	米島	4737-1	
延方	米島	4737-2	
延方	米島	4738	
延方	米島	4739-1	
延方	米島	4739-2	
延方	米島	4739-3	
延方	米島	4740-1	
延方	米島	4740-2	
延方	米島	4740-3	
延方	米島	4741	
延方	米島	4742-1	
延方	米島	4742-2	
延方	米島	4743-1	
延方	米島	4743-2	
延方	米島	4744	
延方	米島	4745	
延方	米島	4746	
延方	米島	4747	
延方	米島	4748	
延方	米島	4752	
延方	米島	4753-1	
延方	米島	4753-2	
延方	米島	4754	
延方	米島	4755	
延方	米島	4756	
延方	米島	4757-1	
延方	米島	4757-2	
延方	米島	4758	

農用地 (A-3地区)

大字	小字	地番	備考
前川	前川	1	
前川	前川	2	
前川	前川	3	
前川	前川	4	
前川	前川	5	
前川	前川	6	
前川	前川	7	
前川	前川	8-1	
前川	前川	8-2	
前川	前川	9	
前川	前川	10	
前川	前川	11	
前川	前川	12	
前川	前川	13-1	
前川	前川	14-1	
前川	前川	14-2	
前川	前川	15-1	
前川	前川	15-2	
前川	前川	16	
前川	前川	17	
前川	前川	18	
前川	前川	19	
前川	前川	20	
前川	前川	21	
前川	前川	22	
前川	前川	23	
前川	前川	24	
前川	前川	25	
前川	前川	26	
前川	前川	27	
前川	前川	28	
前川	前川	29	
前川	前川	30	
前川	前川	31	
前川	前川	32	
前川	前川	33	
前川	前川	34	
前川	前川	35	
前川	前川	36	
前川	前川	37	
前川	前川	38	
前川	前川	39	
前川	前川	40	
前川	前川	41	
前川	前川	42	
前川	前川	43	
前川	前川	44	
前川	前川	45	
前川	前川	46	
前川	前川	47	
前川	前川	48	
前川	前川	49	
前川	前川	50	
前川	前川	51	
前川	前川	52	
前川	前川	53	
前川	前川	54	
前川	前川	55	
前川	前川	56	
前川	前川	57	

大字	小字	地番	備考
前川	前川	58	
前川	前川	59	
前川	前川	60	
前川	前川	61	
前川	前川	62	
前川	前川	63	
前川	前川	64	
前川	前川	65-1	
前川	前川	66-1	
前川	前川	67-1	
前川	前川	67-3	
前川	前川	68-1	
前川	前川	69	
前川	前川	70	
前川	前川	71	
前川	前川	72	
前川	前川	73	
前川	前川	74	
前川	前川	75	
前川	前川	76	
前川	前川	77	
前川	前川	78	
前川	前川	79	
前川	前川	80	
前川	前川	81	
前川	前川	82	
前川	前川	83	
前川	前川	84	
前川	前川	85	
前川	前川	86	
前川	前川	87	
前川	前川	88	
前川	前川	89	
前川	前川	91	
前川	前川	92	
前川	前川	93	
前川	前川	94	
前川	前川	95	
前川	前川	96	
前川	前川	97	
前川	前川	98	
前川	前川	99	
前川	前川	100	
前川	前川	101	
前川	前川	102	
前川	前川	103-1	
前川	前川	103-2	
前川	前川	104	
前川	前川	105	
前川	前川	106	
前川	前川	107	
前川	前川	108	
前川	前川	109	
前川	前川	110	
前川	前川	111	
前川	前川	112	
前川	前川	113	
前川	前川	114	
前川	前川	115	
前川	前川	116	

農用地 (A-3地区)

大字	小字	地番	備考
前川	前川	117	
前川	前川	118	
前川	前川	119	
前川	前川	120	
前川	前川	121	
前川	前川	122	
前川	前川	123	
前川	前川	124	
前川	前川	125-1	
前川	前川	125-2	
前川	前川	126	
前川	前川	127	
前川	前川	128	
前川	前川	129-1	
前川	前川	130	
前川	前川	132	
前川	前川	133	
前川	前川	134	
前川	前川	135	
前川	前川	136	
前川	前川	137	
前川	前川	138	
前川	前川	139	
前川	前川	140	
前川	前川	141	
前川	前川	142	
前川	前川	143	
前川	前川	144	
前川	前川	145	
前川	前川	146	
前川	前川	147-1	
前川	前川	148-1	
前川	前川	149	
前川	前川	150	
前川	前川	179	
前川	前川	180	
前川	前川	181	
前川	前川	182	
前川	前川	183	
前川	前川	184	
前川	前川	185	
前川	前川	186	
前川	前川	187	
前川	前川	188	
前川	前川	189	
前川	前川	190	
前川	前川	191	
前川	前川	192	
前川	前川	193	
前川	前川	194	
前川	前川	195-1	
前川	前川	195-2	
前川	前川	196	
前川	前川	197	
前川	前川	198	
前川	前川	199	
前川	前川	200	
前川	前川	201	
前川	前川	202	
前川	前川	203	

大字	小字	地番	備考
前川	前川	204	
前川	前川	205	
前川	前川	206	
前川	前川	207	
前川	前川	208	
前川	前川	209	
前川	前川	210	
前川	前川	211	
前川	前川	212	
前川	前川	213	
前川	前川	214	
前川	前川	215	
前川	前川	216	
前川	前川	217	
前川	前川	218	
前川	前川	219	
前川	前川	220	
前川	前川	221	
前川	前川	222	
前川	前川	223	
前川	前川	224	
前川	前川	225	
前川	前川	226	
前川	前川	227	
前川	前川	228	
前川	前川	229	
前川	前川	230	
前川	前川	231	
前川	前川	232	
前川	前川	233	
前川	前川	234	
前川	前川	235	
前川	前川	236	
前川	前川	237	
前川	前川	238	
前川	前川	239	
前川	前川	240	
前川	前川	241	
前川	前川	242	
前川	前川	243	
前川	前川	244	
前川	前川	245-1	
前川	前川	245-2	
前川	前川	246	
前川	前川	247	
前川	前川	248	
前川	前川	249	
前川	前川	250	
前川	前川	251	
前川	前川	252	
前川	前川	253	
前川	前川	254	
前川	前川	255	
前川	前川	256	
前川	前川	257	
前川	前川	258	
前川	前川	259	
前川	前川	260	
前川	前川	261	
前川	前川	262	

農用地 (A-3地区)

大字	小字	地番	備考
前川	前川	263	
前川	前川	264	
前川	前川	265	
前川	前川	266	
前川	前川	267	
前川	前川	268	
前川	前川	269	
前川	前川	270	
前川	前川	271	
前川	前川	272	
前川	前川	273	
前川	前川	274	
前川	前川	275	
前川	前川	276	
前川	前川	277	
前川	前川	278	
前川	前川	279	
前川	前川	280	
前川	前川	281	
前川	前川	282-1	
前川	前川	283-1	
前川	前川	284	
前川	前川	285	
前川	前川	286	
前川	前川	287-1	
前川	前川	287-2	
前川	前川	287-3	
前川	前川	288	
前川	前川	289	
前川	前川	290-1	
前川	前川	290-2	
前川	前川	291	
前川	前川	292	
前川	前川	293	
前川	前川	294	
前川	前川	295	
前川	前川	296	
前川	前川	297	
前川	前川	298	
前川	前川	299	
前川	前川	300	
前川	前川	301	
前川	前川	302	
前川	前川	303	
前川	前川	304	
前川	前川	305	
前川	前川	306	
前川	前川	307	
前川	前川	308	
前川	前川	309	
前川	前川	310	
前川	前川	311	
前川	前川	312	
前川	前川	313	
前川	前川	314	
前川	前川	315	
前川	前川	316	
前川	前川	317	
前川	前川	318	
前川	前川	319	

大字	小字	地番	備考
前川	前川	320	
前川	前川	321	
前川	前川	322	
前川	前川	323	
前川	前川	324	
前川	前川	325	
前川	前川	326	
前川	前川	327	
前川	前川	328	
前川	前川	329	
前川	前川	330	
前川	前川	331	
前川	前川	332	
前川	前川	333	
前川	前川	334	
前川	前川	335	
前川	前川	336	
前川	前川	337	
前川	前川	338	
前川	前川	339	
前川	前川	340	
前川	前川	341	
前川	前川	342	
前川	前川	343	
前川	前川	344	
前川	前川	345	
前川	前川	346	
前川	前川	347	
前川	前川	348	
前川	前川	349	
前川	前川	350	
前川	前川	351	
前川	前川	352	
前川	前川	353	
前川	前川	354	
前川	前川	355	
前川	前川	356	
前川	前川	357	
前川	前川	358	
前川	前川	359	
前川	前川	360	
前川	前川	361	
前川	前川	362	
前川	前川	363	
前川	前川	364	
前川	前川	365	
前川	前川	366	
前川	前川	367	
前川	前川	368	
前川	前川	369	
前川	前川	370	
前川	前川	371	
前川	前川	372	
前川	前川	373	
前川	前川	374	
前川	前川	375	
前川	前川	376	
前川	前川	377	
前川	前川	378	
前川	前川	379	

農用地 (A-3地区)

大字	小字	地番	備考
前川	前川	380	
前川	前川	381	
前川	前川	382	
前川	前川	383	
前川	前川	384	
前川	前川	385	
前川	前川	386	
前川	前川	387	
前川	前川	388	
前川	前川	389	
前川	前川	390	
前川	前川	391	
前川	前川	392	
前川	前川	393	
前川	前川	394	
前川	前川	395	
前川	前川	396	
前川	前川	397	
前川	前川	398	
前川	前川	399	
前川	前川	400	
前川	前川	401	
前川	前川	402	
前川	前川	403	
前川	前川	404	
前川	前川	405	
前川	前川	406	
前川	前川	407	
前川	前川	408	
前川	前川	409	
前川	前川	410	
前川	前川	411	
前川	前川	412	
前川	前川	413	
前川	前川	414	
前川	前川	415	
前川	前川	416	
前川	前川	417	
前川	前川	418	
前川	前川	419	
前川	前川	420	
前川	前川	421	
前川	前川	422	
前川	前川	423	
前川	前川	424	
前川	前川	425	
前川	前川	426	
前川	前川	427	
前川	前川	428	
前川	前川	429	
前川	前川	430	
前川	前川	431-1	
前川	前川	431-2	
前川	前川	432	
前川	前川	433	
前川	前川	434	
前川	前川	435	
前川	前川	436	
前川	前川	437	
前川	前川	438	

大字	小字	地番	備考
前川	前川	439	
前川	前川	440	
前川	前川	441	
前川	前川	442	
前川	前川	443	
前川	前川	444	
前川	前川	445	
前川	前川	446	
前川	前川	447	
前川	前川	448-1	
前川	前川	449-1	
前川	前川	450	
前川	前川	451	
前川	前川	452	
前川	前川	453	
前川	前川	454	
前川	前川	455	
前川	前川	456	
前川	前川	457	
前川	前川	458	
前川	前川	459	
前川	前川	460	
前川	前川	461	
前川	前川	462	
前川	前川	463	
前川	前川	464	
前川	前川	465	
前川	前川	466	
前川	前川	467	
前川	前川	468	
前川	前川	469	
前川	前川	470	
前川	前川	471	
前川	前川	472	
前川	前川	473	
前川	前川	474	
前川	前川	475	
前川	前川	476	
前川	前川	477	
前川	前川	478	
前川	前川	479	
前川	前川	480	
前川	前川	481	
前川	前川	482	
前川	前川	483	
前川	前川	484-1	
前川	前川	484-2	
前川	前川	485	
前川	前川	486	
前川	前川	487	
前川	前川	488	
前川	前川	489	
前川	前川	490	
前川	前川	491	
前川	前川	492	
前川	前川	493	
前川	前川	494	
前川	前川	495	
前川	前川	496-1	
前川	前川	496-2	

農用地 (A-3地区)

大字	小字	地番	備考
前川	前川	497	
前川	前川	498	
前川	前川	499	
前川	前川	500	
前川	前川	501	
前川	前川	502	
前川	前川	503	
前川	前川	504	
前川	前川	505	
前川	前川	506	
前川	前川	507	
前川	前川	508	
前川	前川	509	
前川	前川	510	
前川	前川	511	
前川	前川	512	
前川	前川	513	
前川	前川	514	
前川	前川	515	
前川	前川	516	
前川	前川	517	
前川	前川	518	
前川	前川	519	
前川	前川	520	
前川	前川	521	
前川	前川	522	
前川	前川	523	
前川	前川	524	
前川	前川	525	
前川	前川	526	
前川	前川	527	
前川	前川	528	
前川	前川	529	
前川	前川	530	
前川	前川	531	
前川	前川	532	
前川	前川	533	
前川	前川	534	
前川	前川	535	
前川	前川	536	
前川	前川	537	
前川	前川	538	
前川	前川	539	
前川	前川	540	
前川	前川	541	
前川	前川	542	
前川	前川	543	
前川	前川	544	
前川	前川	545	
前川	前川	546	
前川	前川	547	
前川	前川	548	
前川	前川	549	
前川	前川	550	
前川	前川	551	
前川	前川	552	
前川	前川	553	
前川	前川	554	
前川	前川	555	
前川	前川	556	

大字	小字	地番	備考
前川	前川	557	
前川	前川	558	
前川	前川	559	
前川	前川	560	
前川	前川	561	
前川	前川	562	
前川	前川	563	
前川	前川	564	
前川	前川	565	
前川	前川	566	
前川	前川	567	
前川	前川	568	
前川	前川	569	
前川	前川	570	
前川	前川	571	
前川	前川	572	
前川	前川	573	
前川	前川	574	
前川	前川	575	
前川	前川	576	
前川	前川	577	
前川	前川	578	
前川	前川	579	
前川	前川	580	
前川	前川	581	
前川	前川	582	
前川	前川	583	
前川	前川	584	
前川	前川	585	
前川	前川	586	
前川	前川	587	
前川	前川	588-1	
前川	前川	589-1	
前川	前川	590-1	
前川	前川	591-1	
前川	前川	592-1	
前川	前川	593-1	
前川	前川	594-1	
前川	前川	595-1	
前川	前川	596-1	
前川	前川	597-1	
前川	前川	598-1	
前川	前川	599	
前川	前川	600	
前川	前川	601	
前川	前川	602	
前川	前川	603-1	
前川	前川	604-1	
前川	前川	605-1	
前川	前川	606-1	
前川	前川	607-1	
前川	前川	608-1	
前川	前川	609	
前川	前川	610-1	
前川	前川	611-1	
前川	前川	612-1	
前川	前川	613-1	
前川	前川	614-1	
前川	前川	615-1	
前川	前川	616-1	

農用地 (A-3地区)

大字	小字	地番	備考
前川	前川	617-1	
前川	前川	618-1	
前川	前川	619-1	
前川	前川	620-1	
前川	前川	621-1	
前川	前川	622-1	
前川	前川	623-1	
前川	前川	624-1	
前川	前川	625-1	
前川	前川	626-1	
前川	前川	627-1	
前川	前川	628-1	
前川	前川	629-1	
前川	前川	630-1	
前川	前川	631-1	
前川	前川	632-1	
前川	前川	633-1	
前川	前川	634-1	
前川	前川	635-1	
前川	前川	636-1	
前川	前川	637-1	
前川	前川	638-1	
前川	前川	639-1	
前川	前川	640-1	
前川	前川	641-1	
前川	前川	642-1	
前川	前川	643-1	
前川	前川	644-1	
前川	前川	645-1	
前川	前川	646-1	
前川	前川	647-1	
前川	前川	648-1	
前川	前川	649-1	
前川	前川	650-1	
前川	前川	651-1	
前川	前川	652-1	
前川	前川	653-1	
前川	前川	654-1	
前川	前川	655-1	
前川	前川	656-1	
前川	前川	657-1	
前川	前川	658-1	
前川	前川	659-1	
前川	前川	660-1	
前川	前川	661-1	
前川	前川	662-1	
前川	前川	663-1	
前川	前川	664-1	
前川	前川	665-1	
前川	前川	666-1	
前川	前川	667-1	
前川	前川	668-1	
前川	前川	669-1	
前川	前川	670-1	
前川	前川	671-1	
前川	前川	672	
前川	前川	673	
前川	前川	674	
前川	前川	675	
前川	前川	676	

大字	小字	地番	備考
前川	前川	677	
前川	前川	678	
前川	前川	679	
前川	前川	680	
前川	前川	681	
前川	前川	682	
前川	前川	683	
前川	前川	684	
前川	前川	685	
前川	前川	686	
前川	前川	687	
前川	前川	688	
前川	前川	689	
前川	前川	690	
前川	前川	691	
前川	前川	700	
前川	前川	701	
前川	前川	702	
前川	前川	703	
前川	前川	704	
前川	前川	705	
前川	前川	706	
前川	前川	707	
前川	前川	708	
前川	前川	709	
前川	前川	710	
前川	前川	711	
前川	前川	712	
前川	前川	713	
前川	前川	714	
前川	前川	715	
前川	前川	716	
前川	前川	717	
前川	前川	718	
前川	前川	719	
前川	前川	720	
前川	前川	721	
前川	前川	722	
前川	前川	723	
前川	前川	724	
前川	前川	725	
前川	前川	726	
前川	前川	727	
前川	前川	728	
前川	前川	729	
前川	前川	730	
前川	前川	731	
前川	前川	732	
前川	前川	733	
前川	前川	734	
前川	前川	735	
前川	前川	736	
前川	前川	737	
前川	前川	738	
前川	前川	739	
前川	前川	740	
前川	前川	741	
前川	前川	742	
前川	前川	743	
前川	前川	744	

農用地 (A-3地区)

大字	小字	地番	備考
前川	前川	745	
前川	前川	746	
前川	前川	747	
前川	前川	748	
前川	前川	749	
前川	前川	750	
前川	前川	751	
前川	前川	752	
前川	前川	753	
前川	前川	754	
前川	前川	755	
前川	前川	756	
前川	前川	757	
前川	前川	758	
前川	前川	759	
前川	前川	760	
前川	前川	761	
前川	前川	762	
前川	前川	763	
前川	前川	764	
前川	前川	765	
前川	前川	766	
前川	前川	767	
前川	前川	768	
前川	前川	769	
前川	前川	770	
前川	前川	771	
前川	前川	772	
前川	前川	773	
前川	前川	774	
前川	前川	775	
前川	前川	776	
前川	前川	777	
前川	前川	778	
前川	前川	779	
前川	前川	780	
前川	前川	781-1	
前川	前川	782-1	
前川	前川	783-1	
前川	前川	784	
前川	前川	785	
前川	前川	786	
前川	前川	787	
前川	前川	788	
前川	前川	789	
前川	前川	790	
前川	前川	791	
前川	前川	792	
前川	前川	793	
前川	前川	794	
前川	前川	795	
前川	前川	796	
前川	前川	797	
前川	前川	798	
前川	前川	799	
前川	前川	800	
前川	前川	801	
前川	前川	802	
前川	前川	803	
前川	前川	804	

大字	小字	地番	備考
前川	前川	805	
前川	前川	806-1	
前川	前川	808-1	
前川	前川	809-1	
前川	前川	810-1	
前川	前川	811	
前川	前川	812	
前川	前川	813	
前川	前川	814	
前川	前川	815	
前川	前川	816	
前川	前川	817	
前川	前川	818	
前川	前川	819	
前川	前川	820	
前川	前川	821	
前川	前川	822	
前川	前川	823	
前川	前川	824	
前川	前川	825	
前川	前川	826	
前川	前川	827	
前川	前川	828	
前川	前川	829	
前川	前川	830	
前川	前川	831	
前川	前川	832	
前川	前川	833	
前川	前川	834-2	
前川	前川	835	
前川	前川	836-1	
前川	前川	837-1	
前川	前川	841-1	
前川	前川	842-1	
前川	前川	843	
前川	前川	844	
前川	前川	845	
前川	前川	846	
前川	前川	847	
前川	前川	848	
前川	前川	849	
前川	前川	850	
前川	前川	851	
前川	前川	852	
前川	前川	853	
前川	前川	854	
前川	前川	855	
前川	前川	856	
前川	前川	857	
前川	前川	858	
前川	前川	859	
前川	前川	860	
前川	前川	861	
前川	前川	862	
前川	前川	863-1	
前川	前川	864	
前川	前川	865	
前川	前川	866-1	
前川	前川	866-2	
前川	前川	867	

農用地 (A-3地区)

大字	小字	地番	備考
前川	前川	868	
前川	前川	869-1	
前川	前川	872-1	
前川	前川	873	
前川	前川	874	
前川	前川	875	
前川	前川	876	
前川	前川	877	
前川	前川	878	
前川	前川	879	
前川	前川	880	
前川	前川	881	
前川	前川	882	
前川	前川	883	
前川	前川	884	
前川	前川	885	
前川	前川	886	
前川	前川	887	
前川	前川	888	
前川	前川	889-1	
前川	前川	889-2	
前川	前川	890	
前川	前川	891	
前川	前川	892	
前川	前川	893-1	
前川	前川	894	
前川	前川	895	
前川	前川	896-1	
前川	前川	896-2	
前川	前川	897	
前川	前川	898-1	
前川	前川	899-1	
前川	前川	901-1	
前川	前川	901-2	
前川	前川	902	
前川	前川	903	
前川	前川	904	
前川	前川	905	
前川	前川	906	
前川	前川	907	
前川	前川	908	
前川	前川	909	
前川	前川	910	
前川	前川	911	
前川	前川	912	
前川	前川	913	
前川	前川	914	
前川	前川	915	
前川	前川	916	
前川	前川	917	
前川	前川	918-1	
前川	前川	919	
前川	前川	920-1	
前川	前川	921-1	
前川	前川	923-1	
前川	前川	924-1	
前川	前川	925	
前川	前川	926	
前川	前川	927	
前川	前川	928	

大字	小字	地番	備考
前川	前川	929	
前川	前川	930	
前川	前川	931	
前川	前川	932	
前川	前川	933	
前川	前川	934	
前川	前川	935	
前川	前川	936	
前川	前川	937	
前川	前川	938	
前川	前川	939	
前川	前川	940	
前川	前川	941	
前川	前川	942	
前川	前川	943	
前川	前川	944	
前川	前川	945-1	
前川	前川	948-1	
前川	前川	949-1	
前川	前川	950	
前川	前川	951	
前川	前川	952	
前川	前川	953	
前川	前川	954	
前川	前川	955	
前川	前川	956	
前川	前川	957	
前川	前川	958	
前川	前川	959	
前川	前川	960	
前川	前川	961	
前川	前川	962	
前川	前川	963	
前川	前川	964	
前川	前川	965	
前川	前川	966	
前川	前川	967	
前川	前川	968	
前川	前川	969	
前川	前川	970	
前川	前川	971	
前川	前川	972-1	
前川	前川	973-1	
前川	前川	974	
前川	前川	975	
前川	前川	976	
前川	前川	977	
前川	前川	978	
前川	前川	979	
前川	前川	980	
前川	前川	981	
前川	前川	982	
前川	前川	983	
前川	前川	984	
前川	前川	985	
前川	前川	986	
前川	前川	987	
前川	前川	988	
前川	前川	989	
前川	前川	990	

農用地 (A-3地区)

大字	小字	地番	備考
前川	前川	991	
前川	前川	992	
前川	前川	993	
前川	前川	994	
前川	前川	995	
前川	前川	996	
前川	前川	997-1	
前川	前川	998	
前川	前川	999	
前川	前川	1000	
前川	前川	1001	
前川	前川	1002	
前川	前川	1003	
前川	前川	1004	
前川	前川	1005	
前川	前川	1006	
前川	前川	1007	
前川	前川	1008	
前川	前川	1009	
前川	前川	1010	
前川	前川	1011	
前川	前川	1012-1	
前川	前川	1012-2	
前川	前川	1013	
前川	前川	1014	
前川	前川	1015	
前川	前川	1016	
前川	前川	1017	
前川	前川	1018	
前川	前川	1019	
前川	前川	1020	
前川	前川	1021	
前川	前川	1022	
前川	前川	1023	
前川	前川	1024	
前川	前川	1025	
前川	前川	1026	
前川	前川	1027	
前川	前川	1028	
前川	前川	1029	
前川	前川	1030	
前川	前川	1031	
前川	前川	1032	
前川	前川	1033	
前川	前川	1034	
前川	前川	1035	
前川	前川	1036	
前川	前川	1037	
前川	前川	1038	
前川	前川	1039	
前川	前川	1040-1	
前川	前川	1041-1	
前川	前川	1042-1	
前川	前川	1043-1	
前川	前川	1044-1	
前川	前川	1045-1	
前川	前川	1046-1	
前川	前川	1047-1	
前川	前川	1048-1	
前川	前川	1050-1	

大字	小字	地番	備考
前川	前川	1051-1	
前川	前川	1052-1	
前川	前川	1053-1	
前川	前川	1054	
前川	前川	1055-1	
前川	前川	1056-1	
前川	前川	1057-1	
前川	前川	1058-1	
前川	前川	1059-1	
前川	前川	1060-1	
前川	前川	1061-1	
前川	前川	1062-1	
前川	前川	1063-1	
前川	前川	1064-1	
前川	前川	1065-1	
前川	前川	1066-1	
前川	前川	1067-1	
前川	前川	1068-1	
前川	前川	1069-1	
前川	前川	1069-3	
前川	前川	1069-4	
前川	前川	1070-1	
前川	前川	1071-1	
前川	前川	1072-1	
前川	前川	1073-1	
前川	前川	1076-1	
前川	前川	1077-1	
前川	前川	1078-1	
前川	前川	1079-1	
前川	前川	1080-1	
前川	前川	1081-1	
前川	前川	1082-1	
前川	前川	1083-1	
前川	前川	1084-1	
前川	前川	1085-1	
前川	前川	1086-1	
前川	前川	1087-1	
前川	前川	1088-1	
前川	前川	1089-1	
前川	前川	1090-1	
前川	前川	1091-1	
前川	前川	1092-1	
前川	前川	1093	
前川	前川	1094	
前川	前川	1095	
前川	前川	1096	
前川	前川	1097	
前川	前川	1098	
前川	前川	1099	
前川	前川	1100	
前川	前川	1101	
前川	前川	1102	
前川	前川	1103	
前川	前川	1104	
前川	前川	1105	
前川	前川	1106	
前川	前川	1107	
前川	前川	1108	
前川	前川	1109	
前川	前川	1110	

農用地 (A-3地区)

大字	小字	地番	備考
前川	前川	1111	
前川	前川	1112	
前川	前川	1113	
前川	前川	1114	
前川	前川	1115-1	
前川	前川	1116-1	
前川	前川	1117-1	
前川	前川	1118-1	
前川	前川	1119-1	
前川	前川	1120-1	
前川	前川	1121-1	
前川	前川	1122-1	
前川	前川	1123-1	
前川	前川	1124-1	
前川	前川	1125-1	
前川	前川	1126-1	
前川	前川	1127-1	
前川	前川	1128	
前川	前川	1129	
前川	前川	1130	
前川	前川	1131	
前川	前川	1132	
前川	前川	1133	
前川	前川	1134	
前川	前川	1135	
前川	前川	1136	
前川	前川	1137	
前川	前川	1138-1	
前川	前川	1139-1	
前川	前川	1140-1	
前川	前川	1141-1	
前川	前川	1142-1	
前川	前川	1143-1	
前川	前川	1144-1	
前川	前川	1145-1	
前川	前川	1146-1	
前川	前川	1147-1	
前川	前川	1151-1	
前川	前川	1152-1	
前川	前川	1152-3	
前川	前川	1152-4	
前川	前川	1153-1	
前川	前川	1154-1	
前川	前川	1155-1	
前川	前川	1156-1	
前川	前川	1157-1	
前川	前川	1158-1	
前川	前川	1159-1	
前川	前川	1160-1	
前川	前川	1161-1	
前川	前川	1162-1	
前川	前川	1163-1	
前川	前川	1164-1	
前川	前川	1165-1	
前川	前川	1166-1	
前川	前川	1167-1	
前川	前川	1168-1	
前川	前川	1169-1	
前川	前川	1170-1	
前川	前川	1171-1	

大字	小字	地番	備考
前川	前川	1172-1	
前川	前川	1173-1	
前川	前川	1174-1	
前川	前川	1177-1	
前川	前川	1178-1	
前川	前川	1179-1	
前川	前川	1180-1	
前川	前川	1181-1	
前川	前川	1182-1	
前川	前川	1183-1	
前川	前川	1184-1	
前川	前川	1185-1	
前川	前川	1186	
前川	前川	1187	
前川	前川	1188	
前川	前川	1189	
前川	前川	1190	
前川	前川	1191	
前川	前川	1192	
前川	前川	1193	
前川	前川	1194	
前川	前川	1195	
前川	前川	1196	
前川	前川	1197	
前川	前川	1198	
前川	前川	1199	
前川	前川	1200	
前川	前川	1201	
前川	前川	1202	
前川	前川	1203	
前川	前川	1204	
前川	前川	1205	
前川	前川	1206	
前川	前川	1207	
前川	前川	1208	
前川	前川	1209	
前川	前川	1210	
前川	前川	1211	
前川	前川	1212	
前川	前川	1213-1	
前川	前川	1214-1	
前川	前川	1215-1	
前川	前川	1216-1	
前川	前川	1217-1	
前川	前川	1218	
前川	前川	1219	
前川	前川	1220	
前川	前川	1221	
前川	前川	1222	
前川	前川	1223	
前川	前川	1224	
前川	前川	1225	
前川	前川	1226	
前川	前川	1227	
前川	前川	1228	
前川	前川	1229	
前川	前川	1230	
前川	前川	1231	
前川	前川	1232	
前川	前川	1233	

農用地 (A-4地区)

大字	小字	地番	備考
小泉南		2340	
小泉南		2341	
小泉南		2342	
小泉南		2344	
小泉南		2345-1	
小泉南		2345-2	
小泉南		2346	
小泉南		2346-1	
小泉南		2347	
小泉南		2348	
小泉南		2349	
小泉南		2350	
小泉南		2351	
小泉南		2352	
小泉南		2365	
小泉南		2366	
小泉南		2366-1	
小泉南		2367	
小泉南		2368	
小泉南		2369	
小泉南		2370	
小泉南		2371	
小泉南		2372	
小泉南		2373	
小泉南		2374	
小泉南		2375	
小泉南		2376	
小泉南		2377	
小泉南		2378	
小泉南		2379	
小泉南		2380	
小泉南		2381	
小泉南		2382	
小泉南		2401	
小泉南		2402	
小泉南		2404	
小泉南		2405	
小泉南		2406	
小泉南		2407-1	
小泉南		2407-2	
小泉南		2407-3	
小泉南		2408-1	
小泉南		2409	
小泉南		2410	
小泉南		2411	
小泉南		2412	
小泉南		2413	
小泉南		2414	
小泉南		2415-1	
小泉南		2416-1	
小泉南		2417-1	
小泉南		2418-1	
小泉南		2442-1	
小泉南		2443	
小泉南		2444	
小泉南		2445	
小泉南		2448	
小泉南		2449	
小泉南		2450	
小泉南		2451-1	

大字	小字	地番	備考
小泉南		2452-1	
小泉南		2456-1	
小泉南		2457-1	
小泉南		2457-2	
小泉南		2458-1	
小泉南		2477-1	
小泉南		2478-1	
小泉南		2479-1	
小泉南		2480-1	
小泉南		2483-1	
小泉南		2484-1	
小泉南		2485-1	
小泉南		2486-1	
小泉南		2491-1	
小泉南		2492-1	
小泉南		2493-1	
小泉南		2494-1	
小泉南		2494-2	
小泉南		2495-1	
小泉南		2516	
小泉南		2517	
小泉南		2518	
小泉南		2521	
小泉南		2522	
小泉南		2523	
小泉南		2524	
小泉南		2525	
小泉南		2527-1	
小泉南		2528-1	
小泉南		2530-1	
小泉南		2531-1	
小泉南		2531-2	
小泉南		2532	
小泉南		2533	
小泉南		2534	
小泉南		2535	
小泉南		2536	
小泉南		2537-1	
小泉南		2537-2	
小泉南		2538	
小泉南		2633-1	
小泉南		2634	
小泉南		2635	
小泉南		2636	
小泉南		2638	
小泉南		2639	
小泉南		2640	
小泉南		2641	
小泉南		2642	
小泉南		2642-1	
小泉南		2643	
小泉南		2643-1	
小泉南		2644	
小泉南		2645	
小泉南		2646	
小泉南		2647	
小泉南		2648	
小泉南		2649	
小泉南		2650	
小泉南		2651	

農用地 (A-4地区)

大字	小字	地番	備考
延方西		2546-3	
延方西		2546-4	
延方西		2548	
延方西		2549-1	
延方西		2549-2	
延方西		2550-1	
延方西		2550-2	
延方西		2550-3	
延方西		2551-1	
延方西		2551-2	
延方西		2552	
延方西		2553	
延方西		2554	
延方西		2555	
延方西		2556-1	
延方西		2556-2	
延方西		2556-3	
延方西		2557	
延方西		2558	
延方西		2558-1	
延方西		2559	
延方西		2560	
延方西		2564-1	
延方西		2564-2	
延方西		2566-1	
延方西		2567	
延方西		2568	
延方西		2571-1	
延方西		2586	
延方西		2586-1	
延方西		2586-2	
延方西		2587-1	
延方西		2587-2	
延方西		2587-3	
延方西		2587-4	
延方西		2588	
延方西		2589	
延方西		2590	
延方西		2591	
延方西		2592	
延方西		2593	
延方西		2595	
延方西		2596	
延方西		2597	
延方西		2598	
延方西		2599	
延方西		2600	
延方西		2601	
延方西		2602-1	
延方西		2603-2	
延方西		2606-3	
延方西		2607	
延方西		2608	
延方西		2609	
延方西		2610	
延方西		2613	
延方西		2614	
延方西		2618	
延方西		2621	
延方西		2622	

大字	小字	地番	備考
延方西		2623	
延方西		2624	
延方西		2625	
延方西		2626	
延方西		2627	
延方西		2628	
延方西		2629	
延方西		2630	
延方西		2631	
延方西		2632	
延方西		2758-1	
延方西		2761-1	
延方西		2762-1	
延方西		2763-1	
延方西		2764-1	
延方西		2765-1	
延方西		2766	
延方西		2767	
延方西		2768	
延方西		2769	
延方西		2770	
延方西		2771	
延方西		2772	
延方西		2773	
延方西		2774	
延方西		2775	
延方西		2776	
延方西		2777	
延方西		2778	
延方西		2779	
延方西		2780	
延方西		2781-1	
延方西		2782-1	
延方西		2785-1	
延方西		2786-1	
延方西		2787-1	
延方西		2788-1	
延方西		2789	
延方西		2792	
延方西		2794	
延方西		2795	
延方西		2796-1	
延方西		2796-2	
延方西		2796-3	
延方西		2798-1	
延方西		2799-1	
延方西		2800	
延方西		2801	
延方西		2802	
延方西		2802-1	
延方西		2803	
延方西		2804	
延方西		2805	
延方西		2806	
延方西		2807	
延方西		2808	
延方西		2809	
延方西		2810	
延方西		2811-1	
延方西		2812-1	

農用地 (B-1地区)

大字	小字	地番	備考
辻	江寺崎	2496	
辻	江寺崎	2498	
辻	江寺崎	2499	
辻	江寺崎	2500	
辻	江寺崎	2501	
辻	江寺崎	2510	
辻	江寺崎	2511	
辻	江寺崎	2512	
辻	江寺崎	2514	
辻	江寺崎	2515	
辻	江寺崎	2516	
辻	江寺崎	2517	
辻	江寺崎	2519	
辻	江寺崎	2520	
辻	江寺崎	2524	
辻	江寺崎	2525	
辻	江寺崎	2526	
辻	江寺崎	2527	
辻	江寺崎	2531	
辻	江寺崎	2532	
辻	江寺崎	2534-1	
辻	江寺崎	2534-2	
辻	江寺崎	2535	
辻	江寺崎	2538	
辻	江寺崎	2539	
辻	江寺崎	2540	
辻	江寺崎	2541	
辻	江寺崎	2542	
辻	江寺崎	2544	
辻	江寺崎	2545	
辻	江寺崎	2547	
辻	江寺崎	2548	
辻	江寺崎	2550	
辻	江寺崎	2551	
辻	江寺崎	2552	
辻	江寺崎	2553	
辻	江寺崎	2554	
辻	江寺崎	2557	
辻	江寺崎	2558	
辻	江寺崎	2559	
辻	江寺崎	2560	
辻	江寺崎	2561	
辻	江寺崎	2562	
辻	江寺崎	2565	
辻	江寺崎	2566	
辻	江寺崎	2567-1	
辻	江寺崎	2567-2	
辻	江寺崎	2568	
辻	江寺崎	2569	
辻	江寺崎	2571	
辻	江寺崎	2572	
辻	江寺崎	2573	
辻	江寺崎	2574	
辻	江寺崎	2577	
辻	江寺崎	2579	
辻	江寺崎	2581	
辻	江寺崎	2582	
辻	江寺崎	2583	
辻	江寺崎	2585	
辻	江寺崎	2586	

大字	小字	地番	備考
辻	江寺崎	2587	
辻	江寺崎	2588	
辻	江寺崎	2590	
辻	江寺崎	2591	
辻	江寺崎	2593	
辻	江寺崎	2595	
辻	江寺崎	2596	
辻	江寺崎	2597	
辻	江寺崎	2598	
辻	江寺崎	2601	
辻	江寺崎	2602	
辻	江寺崎	2603-1	
辻	江寺崎	2603-2	
辻	江寺崎	2604	
辻	江寺崎	2606	
辻	江寺崎	2607	
辻	江寺崎	2608	
辻	江寺崎	2609	
辻	江寺崎	2611	
辻	江寺崎	2612	
辻	江寺崎	2614	
辻	江寺崎	2617	
辻	根崎	2620-1	
辻	根崎	2622	
辻	根崎	2623-1	
辻	根崎	2625	
辻	根崎	2626	
辻	根崎	2627	
辻	根崎	2634-1	
辻	根崎	2635	
辻	根崎	2636	
辻	根崎	2638	
辻	根崎	2639	
辻	根崎	2640	
辻	根崎	2641	
辻	根崎	2642	
辻	根崎	2643-1	
辻	根崎	2643-2	
辻	根崎	2644-1	
辻	根崎	2646-1	
辻	根崎	2648	
辻	根崎	2649	
辻	根崎	2650	
辻	根崎	2651	
辻	笹池	2358	
辻	笹池	2359	
辻	笹池	2363	
辻	笹池	2365	
辻	笹池	2366	
辻	笹池	2367	
辻	笹池	2368	
辻	笹池	2369	
辻	笹池	2370-1	
辻	笹池	2370-2	
辻	笹池	2371	
辻	笹池	2373	
辻	笹池	2374	
辻	笹池	2375	
辻	笹池	2376	
辻	笹池	2377	

農用地 (B-4地区)

大字	小字	地番	備考
築地	原	943-9	
築地	原	943-10	
築地	原	955	一部(白地_13㎡)
築地	原	957	
築地	原	958	
築地	原	959	
築地	原	960	
築地	原	961	
築地	原	962	
築地	原	963	
築地	原	964	
築地	原	965	
築地	原	966-2	
築地	原	967	一部(白地_314㎡)
築地	原	968-1	一部(白地_642㎡)
築地	原	969	一部(白地_338㎡)
築地	原	974	一部(白地_511㎡)
築地	原	975	一部(白地_558㎡)
築地	原	980-58	
築地	源立	945-1	
築地	源立	945-4	
築地	源立	945-5	
築地	源立	945-6	
築地	源立	945-7	
築地	源立	945-8	
築地	源立	945-9	
築地	源立	945-10	
築地	源立	945-11	
築地	源立	945-12	
築地	源立	945-13	
築地	源立	946	
築地	源立	983	
築地	源立	984	
築地	源立	985	
築地	源立	986	
築地	源立	987	
築地	源立	988	
築地	源立	989	
築地	源立	990	
築地	源立	991	
築地	源立	992-1	
築地	源立	992-2	
築地	源立	993	
築地	源立	994	
築地	源立	995	
築地	源立	996	
築地	源立	997	
築地	源立	998	
築地	源立	999	
築地	源立	1000	
築地	源立	1006	
築地	源立	1007	
築地	源立	1008	
築地	源立	1009	
築地	源立	1010	
築地	源立	1011	
築地	源立	1012	
築地	源立	1013	
築地	源立	1014	
築地	源立	1015	

大字	小字	地番	備考
築地	源立	1016	
築地	源立	1017	
築地	源立	1019	
築地	源立	1023-2	
築地	源立	1023-3	
築地	源立	1023-4	
築地	源立	1023-5	
築地	源立	1023-6	
築地	源立	1023-7	
築地	源立	1023-8	
築地	後野	607-1	
築地	後野	610	
築地	後野	611	
築地	後野	787	
築地	後野	788	
築地	後野	790	
築地	後野	792	
築地	後野	793	
築地	後野	794	
築地	後野	795	
築地	後野	796-1	
築地	後野	796-2	
築地	後野	797	
築地	後野	798	
築地	後野	800	
築地	後野	803	
築地	後野	804	
築地	後野	805	
築地	後野	806	
築地	後野	807	
築地	後野	808	
築地	後野	809	
築地	後野	810	
築地	後野	811	
築地	後野	812	
築地	後野	813	
築地	後野	814	
築地	後野	815	
築地	後野	816	
築地	後野	817	
築地	後野	818	
築地	後野	819	
築地	後野	820	
築地	後野	821	
築地	後野	822	
築地	後野	823	
築地	後野	824	
築地	後野	825	
築地	後野	826	
築地	後野	827	
築地	後野	828	
築地	後野	829	
築地	後野	830	
築地	後野	831	
築地	後野	832	
築地	後野	833	
築地	後野	834	
築地	後野	835	
築地	後野	836	
築地	後野	837	

農用地 (B-4地区)

大字	小字	地番	備考
大生	大生原	804-265	
大生	大生原	804-403	
大生	大生原	804-404	
大生	大生原	804-405	
大生	大生原	804-406	
大生	大生原	804-407	
大生	大生原	804-514	
大生	大生原	804-515	
大生	大生原	804-516	
大生	大生原	804-545	
大生	大生原	804-546	
大生	大生原	804-550	
大生	大生原	804-552	
大生	大生原	1107	
大生	大生原	1109-1	
大生	大生原	1110	
大生	大生原	1111	
大生	大生原	1112	
大生	大生原	1113	
大生	大生原	1114-1	
大生	大生原	1114-2	
大生	大生原	1115	
大生	大生原	1118	
大生	大生原	1119	
大生	大生原	1120	
大生	大生原	1121	
大生	大生原	1123	
大生	大生原	1124	
大生	大生原	1125	
大生	大生原	1126	
大生	大生原	1127	
大生	大生原	1128	
大生	大生原	1134-1	
大生	大生原	1135-1	
大生	大生原	1137	
大生	大生原	1138	
大生	大生原	1139-1	
大生	大生原	1140-1	
大生	大生原	1141	
大生	大生原	1142	
大生	大生原	1143	
大生	大生原	1145-1	
大生	大生原	1146-1	
大生	大生原	1147	
大生	大生原	1148	
大生	大生原	1149	
大生	大生原	1150-1	
大生	大生原	1151-1	
大生	大生原	1152	
大生	大生原	1153	
大生	大生原	1154-1	
大生	大生原	1154-2	
大生	大生原	1155-1	
大生	大生原	1155-2	
大生	大生原	1156-1	
大生	大生原	1156-2	
大生	大生原	1156-4	
大生	大生原	1158	
大生	大生原	1160-1	
大生	大生原	1160-2	

大字	小字	地番	備考
大生	大生原	1163	
大生	大生原	1165-1	
大生	大生原	1165-2	
大生	大生原	1165-3	
大生	大生原	1165-4	
大生	大生原	1165-5	
大生	大生原	1165-6	
大生	大生原	1166-1	
大生	大生原	1167-1	
大生	大生原	1167-2	
大生	大生原	1167-3	
大生	大生原	1167-4	一部(白地_416㎡)
大生	大生原	1167-6	一部(白地_578㎡)
大生	大生原	1167-7	
大生	大生原	1167-18	一部(白地_3,728㎡)
大生	大生原	1167-19	
大生	大生原	1169	
大生	大生原	1172-1	一部(白地_369㎡)
大生	大生原	1172-2	
大生	大生原	1172-3	
大生	大生原	1172-4	
大生	大生原	1174	
大生	大生原	1175	一部(白地_971㎡)
大生	大生原	1177-1	
大生	大生原	1177-8	一部(白地_1,973㎡)
大生	大生原	1177-10	
大生	大生原	1177-11	一部(白地_21㎡)
大生	大生原	1178-1	一部(白地_68㎡)
大生	大生原	1178-3	
大生	大生原	1178-4	一部(白地_2,328㎡)
大生	大生原	1178-5	
大生	大生原	1178-9	
大生	大生原	1180-1	一部(白地_2,757㎡)
大生	大生原	1183-1	
大生	大生原	1183-2	
大生	大生原	1184	
大生	大生原	1186	
大生	大生原	1188	
大生	大生原	1191	
大生	大生原	1193	
大生	大生原	1194	一部(白地_688㎡)
大生	大生原	1195	一部(白地_90㎡)
大生	大生原	1208	一部(白地_1,180㎡)
大生	大生原	1209	一部(白地_74㎡)
大生	大生原	1210	
大生	大生原	1211	
大生	大生原	1212	一部(白地_227㎡)
大生	大生原	1213-1	
大生	大生原	1214	
大生	大生原	1215	
大生	大生原	1216	
大生	大生原	1217	
大生	大生原	1218	
大生	大生原	1219	
大生	大生原	1220	
大生	大生原	1221	
大生	大生原	1222	
大生	大生原	1223-1	
大生	大生原	1223-2	
大生	大生原	1224-1	

農用地 (B-5地区)

大字	小字	地番	備考
水原	横山	2281-1	
水原	横山	2282-1	
水原	横山	2283-1	
水原	横山	2283-2	
水原	横山	2284	
水原	横山	2285	
水原	横山	2286	
水原	横山	2287	
水原	横山	2288	
水原	横山	2289	
水原	横山	2290-1	
水原	横山	2291	
水原	横山	2292	
水原	横山	2294	
水原	横山	2295	
水原	横山	2296	
水原	横山	2297	
水原	横山	2298	
水原	横山	2299	
水原	横山	2300-3	
水原	横山	2301	
水原	横山	2302-1	
水原	横山	2308-1	
水原	横山	2309-1	
水原	横山	2310	
水原	横山	2311	
水原	横山	2312	
水原	横山	2313	
水原	横山	2314	
水原	横山	2315	
水原	横山	2316-1	
水原	横山	2317	
水原	横山	2318	
水原	横山	2319	
水原	横山	2320	
水原	横山	2321-1	
水原	横山	2323	
水原	横山	2324-1	
水原	荒工	2255-1	
水原	荒工	2256	
水原	荒工	2258	
水原	荒工	2260	
水原	荒工	2261	
水原	荒工	2262	
水原	荒工	2263	
水原	荒工	2264	
水原	荒工	2265-1	
水原	荒工	2266	
水原	荒工	2267	
水原	荒工	2268	
水原	荒工	2269	
水原	荒工	2270	
水原	荒工	2271	
水原	荒工	2274	
水原	荒工	2275	
水原	荒工	2276	
水原	出口山	2620-1	
水原	出口山	2621	
水原	出口山	2622	
水原	出口山	2623	

大字	小字	地番	備考
水原	出口山	2624	
水原	出口山	2625	
水原	出口山	2626	
水原	出口山	2627-1	
水原	出口山	2628-1	
水原	出口山	2629-1	
水原	出口山	2630	
水原	出口山	2631	
水原	出口山	2632	
水原	出口山	2633	
水原	出口山	2634	
水原	西畑	2343	
水原	西畑	2344	
水原	西畑	2345	
水原	西畑	2346	
水原	西畑	2347	
水原	西畑	2348	
水原	西畑	2349	
水原	西畑	2350	
水原	西畑	2372	
水原	西畑	2373	
水原	西畑	2374	
水原	西畑	2375	
水原	西畑	2376	
水原	西畑	2377	
水原	西畑	2378	
水原	西畑	2379	
水原	西畑	2380	
水原	西畑	2381	
水原	西畑	2382	
水原	西畑	2383	
水原	西畑	2384	
水原	西畑	2385	
水原	西畑	2386	
水原	西畑	2387	
水原	西畑	2388	
水原	西畑	2389-1	
水原	西畑	2389-2	
水原	西畑	2390	
水原	西畑	2426	
水原	西畑	2427	
水原	西畑	2428	
水原	西畑	2429	
水原	西畑	2430	
水原	西畑	2431	
水原	西畑	2432	
水原	西畑	2433	
水原	西畑	2434	
水原	西畑	2435	
水原	西畑	2436	
水原	西畑	2437	
水原	西畑	2438	
水原	西畑	2439	
水原	西畑	2440	
水原	西畑	2441	
水原	西畑	2442	
水原	西畑	2443	
水原	西畑	2444	
水原	西畑	2445	
水原	西畑	2446	

農用地 (B-5地区)

大字	小字	地番	備考
水原	西畑	2447	
水原	西畑	2448	
水原	西畑	2449	
水原	西畑	2450	
水原	西畑	2451	
水原	西畑	2452	
水原	西畑	2453	
水原	西畑	2454	
水原	西畑	2455	
水原	西畑	2473	
水原	西畑	2474	
水原	西畑	2475	
水原	西畑	2476	
水原	西畑	2477	
水原	西畑	2478	
水原	西畑	2479	
水原	西畑	2480	
水原	西畑	2481	
水原	西畑	2482	
水原	田ノ森	2590	一部(白地_78㎡)
水原	田ノ森	2591	
水原	田ノ森	2594	
水原	田ノ森	2595	
水原	田ノ森	2596	
水原	田ノ森	2597	
水原	田ノ森	2598	
水原	田ノ森	2599	
水原	田ノ森	2600	
水原	田ノ森	2601	
水原	田ノ森	2602	
水原	田ノ森	2603	
水原	田ノ森	2604	
水原	田ノ森	2605-1	
水原	田ノ森	2606	
水原	田ノ森	2607	
水原	田ノ森	2608	
水原	田ノ森	2609	
水原	田ノ森	2610-1	
水原	田ノ森	2611-1	
水原	田ノ森	2612-1	
水原	田ノ森	2613-1	
水原	田ノ森	2614	
水原	田ノ森	2615	
水原	田ノ森	2616	
水原	田ノ森	2617-1	
水原	田ノ森	2618-1	
水原	東畑	2332	
水原	東畑	2333	
水原	東畑	2334	
水原	東畑	2335	
水原	東畑	2336	
水原	東畑	2351	
水原	東畑	2352	
水原	東畑	2353	
水原	東畑	2354	
水原	東畑	2355	
水原	東畑	2356	
水原	東畑	2357	
水原	東畑	2358	
水原	東畑	2359	

大字	小字	地番	備考
水原	東畑	2360	
水原	東畑	2361	
水原	東畑	2362	
水原	東畑	2363-1	
水原	東畑	2363-2	
水原	東畑	2364	
水原	東畑	2365	
水原	東畑	2366	
水原	東畑	2367	
水原	東畑	2368	
水原	東畑	2369	
水原	東畑	2370	
水原	東畑	2371	
水原	東畑	2391	
水原	東畑	2392	
水原	東畑	2393	
水原	東畑	2394	
水原	東畑	2395	
水原	東畑	2396	
水原	東畑	2397	
水原	東畑	2398	
水原	東畑	2399	
水原	東畑	2400	
水原	東畑	2401	
水原	東畑	2402	
水原	東畑	2403	
水原	東畑	2404	
水原	東畑	2405	
水原	東畑	2406	
水原	東畑	2407	
水原	東畑	2408	
水原	東畑	2409	
水原	東畑	2410	
水原	東畑	2411	
水原	東畑	2413	
水原	東畑	2415	
水原	東畑	2416	
水原	東畑	2417	
水原	東畑	2418	
水原	東畑	2419	
水原	東畑	2420	
水原	東畑	2421	
水原	東畑	2422	
水原	東畑	2423	
水原	東畑	2424	
水原	東畑	2425	
水原	東畑	2456-1	
水原	東畑	2456-2	
水原	東畑	2460	
水原	東畑	2461	
水原	東畑	2462	
水原	東畑	2463	
水原	東畑	2464-1	
水原	東畑	2464-2	
水原	東畑	2465	
水原	東畑	2466	
水原	東畑	2467	
水原	東畑	2468	
水原	東畑	2469	
水原	東畑	2470	

農用地 (B-5地区)

大字	小字	地番	備考
水原	東畑	2471	
水原	東畑	2472	
水原	東畑	2483	
水原	東畑	2484	
水原	東畑	2485	
水原	東畑	2486	
水原	東畑	2487	
水原	東畑	2488	
水原	東畑	2489	
水原	東畑	2490	
水原	東畑	2491	
水原	東畑	2492	
水原	東畑	2493	
水原	東畑	2494	
水原	東畑	2495	
水原	東畑	2496	
水原	東畑	2497	
水原	東畑	2498	
水原	東畑	2499	
水原	東畑	2500	
水原	東畑	2501	
水原	東畑	2502	
水原	南畑	2325	
水原	南畑	2326	
水原	南畑	2327	
水原	南畑	2328	
水原	南畑	2329	
水原	南畑	2330	
水原	南畑	2331	
水原	南畑	2337	
水原	南畑	2338	
水原	南畑	2339	
水原	南畑	2340	
水原	南畑	2341	
水原	南畑	2342	
水原	浜ノ原	2504	
水原	浜ノ原	2505	
水原	浜ノ原	2506	
水原	浜ノ原	2507	
水原	浜ノ原	2508	
水原	浜ノ原	2509	
水原	浜ノ原	2511-1	
水原	浜ノ原	2512-1	
水原	浜ノ原	2513	
水原	浜ノ原	2516	
水原	浜ノ原	2517-1	
水原	浜ノ原	2518-1	
水原	浜ノ原	2518-2	
水原	浜ノ原	2518-3	
水原	浜ノ原	2519-1	
水原	浜ノ原	2520	
水原	浜ノ原	2521	
水原	浜ノ原	2522	
水原	浜ノ原	2523	
水原	浜ノ原	2524	
水原	浜ノ原	2525	
水原	浜ノ原	2526	
水原	浜ノ原	2527	
水原	浜ノ原	2528	
水原	浜ノ原	2529	

大字	小字	地番	備考
水原	浜ノ原	2530	
水原	浜ノ原	2531	
水原	浜ノ原	2532-1	
水原	浜ノ原	2532-2	
水原	浜ノ原	2533	
水原	浜ノ原	2534	
水原	浜ノ原	2535	
水原	浜ノ原	2542	
水原	浜ノ原	2543	
水原	浜ノ原	2544	
水原	浜ノ原	2545	
水原	浜ノ原	2546	
水原	浜ノ原	2547-1	
水原	浜ノ原	2547-2	
水原	浜ノ原	2548-1	
水原	浜ノ原	2549-1	
水原	浜ノ原	2550-1	
水原	浜ノ原	2557	
水原	北畑	2556	
水原	北畑	2558	
水原	北畑	2559	
水原	北畑	2560	
水原	北畑	2561	
水原	北畑	2562	
水原	北畑	2565	
水原	北畑	2566	
水原	北畑	2567	
水原	北畑	2568-1	
水原	北畑	2569-1	
水原	北畑	2572-1	
水原	北畑	2573-1	
水原	北畑	2574-1	
水原	北畑	2575-1	
水原	北畑	2576-1	
水原	北畑	2577-1	
水原	北畑	2577-2	
水原	北畑	2578-1	
水原	北畑	2579	
水原	北畑	2580	
水原	北畑	2581	
水原	北畑	2582	
水原	北畑	2583	
水原	北畑	2584	
水原	北畑	2585	
水原	北畑	2586	
水原	北畑	2588	
水原	北畑	2589	
水原	林	2202	
水原	林	2203	
水原	林	2204-1	
水原	林	2205-1	
水原	林	2206-1	
水原	林	2207-1	
水原	林	2208	
水原	林	2209	
水原	林	2210	
水原	林	2211-1	
水原	林	2214-1	
水原	林	2215	
水原	林	2216	

農用地 (B-6地区)

大字	小字	地番	備考
釜谷	権現	941	
釜谷	権現	942	
釜谷	権現	943	
釜谷	権現	944	
釜谷	権現	945	
釜谷	権現	946	
釜谷	権現	947	
釜谷	権現	948	
釜谷	権現	950-1	
釜谷	権現	950-2	
釜谷	権現	951	
釜谷	権現	952	
釜谷	権現	953	
釜谷	権現	954	
釜谷	権現	955	
釜谷	権現	956	
釜谷	権現	957	
釜谷	権現	958	
釜谷	権現	959	
釜谷	権現	960	
釜谷	権現	961	
釜谷	権現	962	
釜谷	権現	963	
釜谷	権現	964	
釜谷	権現	965	
釜谷	松原	869	
釜谷	松原	870	
釜谷	松原	871	
釜谷	松原	872	
釜谷	松原	873	
釜谷	松原	874	
釜谷	松原	875	
釜谷	松原	876	
釜谷	松原	877	
釜谷	松原	878	
釜谷	松原	879	
釜谷	松原	880	
釜谷	松輪	862	
釜谷	松輪	966	
釜谷	松輪	967	
釜谷	松輪	968	
釜谷	松輪	969	
釜谷	松輪	970	
釜谷	松輪	971	
釜谷	松輪	972	
釜谷	松輪	973	
釜谷	松輪	974	
釜谷	松輪	975	
釜谷	松輪	976	
釜谷	松輪	977	
釜谷	松輪	978	
釜谷	松輪	979	
釜谷	松輪	980	
釜谷	松輪	981	
釜谷	松輪	982	
釜谷	松輪	983	
釜谷	松輪	984	
釜谷	松輪	986	
釜谷	松輪	988	
釜谷	松輪	989	

大字	小字	地番	備考
釜谷	松輪	990-1	
釜谷	松輪	991	
釜谷	松輪	992	
釜谷	松輪	993	
釜谷	松輪	995	
釜谷	松輪	996	
釜谷	松輪	997	
釜谷	松輪	998	
釜谷	松輪	999	
釜谷	松輪	1000	
釜谷	松輪	1001	
釜谷	松輪	1002	
釜谷	正内	890	
釜谷	正内	891	
釜谷	正内	892	
釜谷	正内	909	
釜谷	正内	910	
釜谷	正内	911	
釜谷	正内	912	
釜谷	正内	913	
釜谷	正内	914	
釜谷	正内	915	
釜谷	正内	916	
釜谷	正内	917	
釜谷	正内	918	
釜谷	正内	919	
釜谷	正内	920	
釜谷	正内	921	
釜谷	正内	922	
釜谷	正内	923	
釜谷	正内	924	
釜谷	正内	925	
釜谷	正内	926	
釜谷	正内	927	
釜谷	正内	928	
釜谷	正内	929	
釜谷	正内	930	
釜谷	正内	931	
釜谷	正内	932	
釜谷	正内	933	
釜谷	西ノ内	850	
釜谷	西ノ内	853	
釜谷	西ノ内	854	
釜谷	西ノ内	855	
釜谷	西ノ内	857	
釜谷	西ノ内	858	
釜谷	西ノ内	859	
釜谷	西ノ内	860	
釜谷	西ノ内	861	
釜谷	西ノ内	863	
釜谷	西ノ内	864	
釜谷	西ノ内	865	
釜谷	西ノ内	866	
釜谷	西ノ内	867	
釜谷	西ノ内	868-1	
釜谷	西ノ内	868-2	
釜谷	西ノ内	881	
釜谷	西ノ内	882	
釜谷	西ノ内	883	
釜谷	西ノ内	884	

農用地 (B-6地区)

大字	小字	地番	備考
大生	セコ	1446	
大生	セコ	1447	
大生	瀬古	1437	
大生	瀬古	1438	
大生	瀬古	1439	
大生	瀬古	1440	
大生	瀬古	1441	
大生	瀬古	1443	
大生	瀬古	1444	
大生	瀬古	1445	
大生	瀬古	1448	
大生	瀬古	1449	
大生	瀬古	1450	
大生	瀬古	1451	
大生	瀬古	1452	
大生	瀬古	1453	
大生	瀬古	1454	
大生	瀬古	1455	
大生	瀬古	1456	
大生	瀬古	1457	
大生	瀬古	1458	
大生	瀬古	1459	
大生	瀬古	1460	
大生	瀬古	1461	
大生	瀬古	1462	
大生	瀬古	1463	
大生	瀬古	1464	
大生	瀬古	1465	
大生	切白	1526	
大生	切白	1527	
大生	切白	1528	
大生	切白	1529	
大生	切白	1530	
大生	切白	1531	
大生	切白	1532	
大生	切白	1533	
大生	切白	1534	
大生	切白	1535	
大生	切白	1536	一部(白地_954㎡)
大生	切白	1537	
大生	切白	1538	
大生	切白	1539	
大生	切白	1540	
大生	切白	1541	
大生	切白	1542-1	
大生	切白	1542-2	
大生	切白	1543	
大生	切白	1544	
大生	切白	1545	
大生	切白	1546	
大生	切白	1547	
大生	切白	1548	
大生	切白	1549	
大生	切白	1550	
大生	切白	1551	
大生	切白	1552	
大生	切白	1553	
大生	切白	1554	
大生	切白	1555	
大生	切白	1556	

大字	小字	地番	備考
大生	切白	1557-1	
大生	切白	1557-2	
大生	切白	1558	
大生	切白	1559	
大生	切白	1560	
大生	切白	1561	一部(白地_29㎡)
大生	切白	1562	一部(白地_798㎡)
大生	切白	1563	一部(白地_586㎡)
大生	切白	1564	一部(白地_124㎡)
大生	切白	1565	一部(白地_88㎡)
大生	切白	1566	一部(白地_3,618㎡)
大生	切白	1569	一部(白地_269㎡)
大生	切白	1570	
大生	切白	1575	一部(白地_1,479㎡)
大生	切白	1580	一部(白地_478㎡)
大生	切白	1581	
大生	切白	1582	
大生	切白	1583	
大生	切白	1584	
大生	切白	1586	一部(白地_481㎡)
大生	切白	1587	
大生	切白	1588	一部(白地_1,825㎡)
大生	大平	1467	
大生	大平	1468	
大生	大平	1469	
大生	大平	1470	
大生	大平	1471	
大生	大平	1472	
大生	大平	1473	
大生	大平	1474-1	
大生	大平	1474-2	
大生	大平	1477	
大生	大平	1478	
大生	大平	1479	
大生	大平	1480	
大生	大平	1481	
大生	大平	1482	
大生	大平	1485-1	
大生	大平	1486	
大生	大平	1487	
大生	大平	1488	
大生	大平	1489	
大生	大平	1490	
大生	大平	1491	
大生	大平	1492	
大生	大平	1493	
大生	大平	1494	
大生	大平	1495	
大生	大平	1496-2	
大生	大平	1497	
大生	大平	1498	
大生	大平	1499	
大生	大平	1500	
大生	大平	1501	
大生	大平	1502	
大生	大平	1503-1	
大生	大平	1503-2	
大生	大平	1504	
大生	大平	1505	
大生	大平	1506	

農用地 (B-6地区)

大字	小字	地番	備考
大生	大平	1507	
大生	大平	1508	
大生	大平	1509	
大生	大平	1510	
大生	大平	1511	
大生	大平	1512	
大生	大平	1513	
大生	大平	1514	
大生	大平	1515	
大生	大平	1516	
大生	大平	1517	
大生	大平	1518	
大生	大平	1519	
大生	大平	1520	
大生	大平	1521	
大生	大平	1522-1	
大生	大平	1522-2	
大生	大平	1523	
大生	鳳凰	1406	
大生	鳳凰台	1401-1	
大生	鳳凰台	1402-1	
大生	鳳凰台	1402-2	
大生	鳳凰台	1403	
大生	鳳凰台	1404	
大生	鳳凰台	1405	
大生	鳳凰台	1407	
大生	鳳凰台	1408	
大生	鳳凰台	1409	
大生	鳳凰台	1410	
大生	鳳凰台	1412	
大生	鳳凰台	1413	
大生	鳳凰台	1414-2	
大生	鳳凰台	1415	
大生	鳳凰台	1416	
大生	鳳凰台	1417	
大生	鳳凰台	1418	
大生	鳳凰台	1419	
大生	鳳凰台	1420	
大生	鳳凰台	1421	
大生	鳳凰台	1422	
大生	鳳凰台	1423	
大生	鳳凰台	1424	
大生	鳳凰台	1425	
大生	鳳凰台	1426	
大生	鳳凰台	1427	
大生	鳳凰台	1428-2	
大生	鳳凰台	1429	
大生	鳳凰台	1430	
大生	鳳凰台	1431-1	
大生	鳳凰台	1431-2	
大生	鳳凰台	1432	
大生	鳳凰台	1433	
大生	鳳凰台	1434	
大生	鳳凰台	1435	
大生	鳳凰台	1436	

大字	小字	地番	備考
大賀	原久保	671-1	
大賀	原久保	671-2	
大賀	原久保	676	
大賀	原久保	677-3	
大賀	城之内	924	
大賀	城之内	925	
大賀	城之内	927	
大賀	城之内	928	
大賀	城之内	929	
大賀	城之内	930	
大賀	城之内	931	
大賀	城之内	932	
大賀	城之内	933	
大賀	城之内	934	
大賀	城之内	935	
大賀	城之内	936	
大賀	城之内	937	
大賀	城之内	938	
大賀	城之内	939	
大賀	城之内	940	
大賀	城之内	941	
大賀	城之内	942	
大賀	城之内	943	
大賀	城之内	944	
大賀	城之内	945	
大賀	城之内	946	
大賀	城之内	947	
大賀	城之内	948	
大賀	城之内	949	
大賀	前倉	666-1	
大賀	前倉	680	
大賀	前倉	902	一部(白地_1,656㎡)
大賀	前倉	903	
大賀	前倉	904	
大賀	前倉	905	一部(白地_140㎡)
大賀	前倉	906	
大賀	前倉	907	
大賀	前倉	908	
大賀	前倉	909	
大賀	前倉	910	
大賀	前倉	911	
大賀	前倉	912	
大賀	前倉	913	
大賀	前倉	914	
大賀	前倉	915	
大賀	前倉	916	
大賀	前倉	917	
大賀	前倉	918	
大賀	前倉	919	
大賀	前倉	920-1	一部(白地_1,247㎡)
大賀	前倉	921	一部(白地_664㎡)
大賀	前倉	922-1	一部(白地_452㎡)
大賀	前倉	922-2	
大賀	前倉	923	一部(白地_24㎡)
大賀	立野	950	
大賀	立野	951	
大賀	立野	952	
大賀	立野	953	
大賀	立野	954	
大賀	立野	955	

農用地 (B-7地区)

大字	小字	地番	備考
新宮		54	
新宮		68-2	
新宮		1245	
新宮		1255	
新宮		1277-4	一部(白地_716㎡)
新宮		1292	
新宮		1298	
新宮		1318	
新宮		1370	
新宮		1372	
新宮		1380-2	
新宮		1383	
新宮		1395-2	
新宮		3974	
新宮		3975	
新宮		3977	
新宮		3978	
新宮		3979	
新宮		3980	
新宮		3983	
新宮		3984	
新宮		3985	
新宮		3986	
新宮		3987-1	一部(白地_2,213㎡)
新宮		3991	
新宮		3992	
新宮		4000	一部(白地_522㎡)
新宮		4001	
新宮		4002	
新宮		4003	
新宮		4004	
新宮		4005	
新宮		4007-1	
新宮		4007-2	
新宮		4008	
新宮		4009	
新宮		4010	
新宮		4013	
新宮		4014	
新宮		4015	
新宮		4016	
新宮		4019	
新宮		4020	
新宮		4021	
新宮		4023-3	
新宮		4024	
新宮		4025	
新宮		4028	
新宮		4029	
新宮		4030	
新宮		4031	
新宮		4032	一部(白地_182㎡)
新宮		4034	一部(白地_785㎡)
新宮		4035-1	一部(白地_935㎡)
新宮		4041-1	一部(白地_363㎡)
新宮		4042-1	一部(白地_659㎡)
新宮		4050	一部(白地_1,142㎡)
新宮		4051	一部(白地_134㎡)
新宮		4052	
新宮		4053	

大字	小字	地番	備考
新宮		4054	
新宮		4055	
新宮		4058	
新宮		4059	
新宮		4062	
新宮		4063	
新宮		4064	
新宮		4065	
新宮		4068-1	
新宮		4071	
新宮		4072	
新宮		4073	
新宮		4074	
新宮		4075	
新宮		4078	
新宮		4079	
新宮		4080	
新宮		4081	
新宮		4083	
新宮		4084	
新宮		4085	
新宮		4086	一部(白地_113㎡)
新宮		4087	一部(白地_4,915㎡)
新宮		4094	一部(白地_2,513㎡)
新宮		4096	
新宮		4097	
新宮		4098	
新宮		4099	
新宮		4100-1	
新宮		4100-2	
新宮		4101	
新宮		4102-2	
新宮		4103-1	
新宮		4104-1	
新宮		4105	
新宮		4106	
新宮		4110	
新宮		4112	
新宮		4113	
新宮		4114	
新宮		4115	
新宮		4117	
新宮		4118	
新宮		4122	
新宮		4124	
新宮		4125	
新宮		4126	
新宮		4127	
新宮		4128	
新宮		4129	一部(白地_71㎡)
新宮		4130	一部(白地_1,166㎡)
新宮		4131	一部(白地_1,522㎡)
新宮		4144	一部(白地_950㎡)
新宮		4145-1	
新宮		4149	一部(白地_734㎡)
新宮		4150	
新宮		4151	
新宮		4153	
新宮		4154	
新宮		4155	

農用地 (B-7地区)

大字	小字	地番	備考
水原	荒工	3173	
水原	荒工	3174	
水原	荒工	3176	
水原	荒工	3178	
水原	荒工	3179	
水原	荒工	3181	
水原	荒工	3182	
水原	荒工	3184	
水原	荒工	3185	
水原	荒工	3186-2	
水原	荒工	3189	
水原	荒工	3194	
水原	荒工	3195	
水原	荒工	3197	
水原	荒工	3198	
水原	根崎	3252	
水原	根崎	3255	
水原	根崎	3256	
水原	根崎	3257	
水原	根崎	3258	
水原	根崎	3259	
水原	根崎	3263	
水原	根崎	3264	
水原	根崎	3265	
水原	根崎	3268	
水原	根崎	3269	
水原	根崎	3272	
水原	根崎	3273	
水原	根崎	3274	
水原	根崎	3277	
水原	根崎	3278	
水原	根崎	3279	
水原	根崎	3280	
水原	根崎	3284	一部(白地_1,241㎡)
水原	根崎	3285	一部(白地_1,927㎡)
水原	根崎	3288	
水原	根崎	3289	
水原	根崎	3290	
水原	根崎	3291	
水原	根崎	3292	
水原	根崎	3293	
水原	根崎	3297	
水原	根崎	3298	
水原	根崎	3299	
水原	根崎	3301	
水原	根崎	3302	一部(白地_347㎡)
水原	根崎	3310-1	
水原	根崎	3310-2	一部(白地_731㎡)
水原	根崎	3318	
水原	根崎	3319	
水原	根崎	3320	
水原	根崎	3321	
水原	根本	3325	
水原	根本	3326	
水原	根本	3327	
水原	根本	3329	
水原	根本	3330	
水原	根本	3331	
水原	根本	3333	一部(白地_548㎡)
水原	根本	3334	一部(白地_107㎡)

大字	小字	地番	備考
水原	根本	3345	一部(白地_244㎡)
水原	根本	3346	一部(白地_843㎡)
水原	根本	3347	一部(白地_630㎡)
水原	根本	3349	
水原	根本	3350	
水原	根本	3351	
水原	根本	3352	
水原	根本	3357	
水原	根本	3361-1	
水原	根本	3362-1	
水原	根本	3363-1	
水原	根本	3364-1	
水原	根本	3367	一部(白地_322㎡)
水原	根本	3368-1	一部(白地_538㎡)
水原	根本	3369	一部(白地_398㎡)
水原	根本	3370	一部(白地_1,288㎡)
水原	根本	3379	一部(白地_1,340㎡)
水原	根本	3380	一部(白地_14㎡)
水原	根本	3381	
水原	根本	3382	
水原	根本	3386-1	
水原	根本	3387-1	
水原	根本	3388-1	
水原	根本	3389-1	
水原	根本	3390-1	
水原	根本	3391-1	
水原	根本	3392-1	
水原	根本	3395	
水原	根本	3398	
水原	根本	3399	
水原	根本	3400	
水原	根本	3401	
水原	根本	3402	
水原	根本	3403	
水原	根本	3404	
水原	根本	3405	
水原	根本	3406	
水原	根本	3408-1	
水原	根本	3408-2	
水原	根本	3409	
水原	根本	3410	
水原	根本	3411	
水原	根本	3412	
水原	根本	3418	一部(白地_27㎡)
水原	洲吠崎	3202	
水原	洲吠崎	3203	
水原	洲吠崎	3204	
水原	洲吠崎	3205	
水原	洲吠崎	3206	
水原	洲吠崎	3207	
水原	洲吠崎	3208	
水原	洲吠崎	3212	
水原	洲吠崎	3213	
水原	洲吠崎	3214	
水原	洲吠崎	3215	
水原	洲吠崎	3216	
水原	洲吠崎	3218	
水原	洲吠崎	3219	
水原	洲吠崎	3222	
水原	洲吠崎	3223	

農用地 (B-7地区)

大字	小字	地番	備考
水原	洲呷崎	3224	
水原	洲呷崎	3225	
水原	洲呷崎	3226	
水原	洲呷崎	3228	
水原	洲呷崎	3229	
水原	洲呷崎	3230	
水原	洲呷崎	3232	
水原	小台町	343	
水原	新田	3234	
水原	新田	3238	
水原	新田	3239	
水原	新田	3240	
水原	新田	3242	
水原	新田	3245	
水原	新田	3247	
水原	新田	3249	
水原	谷原	2950-1	
水原	谷原	2951-1	
水原	谷原	2952-1	
水原	谷原	2953-1	
水原	谷原	2954-1	
水原	谷原	2955-1	
水原	谷原	2956-1	
水原	谷原	2957-1	
水原	谷原	2958-1	
水原	谷原	2959-1	
水原	谷原	2962	
水原	谷原	2963	
水原	谷原	2967	
水原	谷原	2970	
水原	谷原	2972	
水原	谷原	2973	
水原	谷原	2979	
水原	谷原	2981	
水原	谷原	2982	
水原	谷原	2983	
水原	谷原	2985	
水原	谷原	2986	
水原	谷原	2987	
水原	谷原	2988	
水原	谷原	2996	
水原	谷原	2997	
水原	谷原	2998	
水原	谷原	2999	
水原	谷原	3000	
水原	谷原	3001-1	
水原	谷原	3001-2	
水原	谷原	3002	
水原	谷原	3010	
水原	谷原	3011	
水原	谷原	3012	
水原	谷原	3013	
水原	谷原	3014	
水原	谷原	3015	
水原	谷原	3018	
水原	谷原	3019	
水原	谷原	3022	
水原	谷原	3027	
水原	谷原	3028	
水原	谷原	3029	

大字	小字	地番	備考
水原	谷原	3030	
水原	谷原	3031-1	
水原	谷原	3031-2	
水原	谷原	3034	
水原	谷原	3035	
水原	谷原	3037	
水原	谷原	3038	
水原	谷原	3040	
水原	谷原	3041	
水原	谷原	3042	
水原	谷原	3044	
水原	谷原	3046	
水原	谷原	3047	
水原	谷原	3048	
水原	谷原	3051-1	
水原	谷原	3051-2	
水原	谷原	3052-1	
水原	谷原	3052-2	
水原	谷原	3053	
水原	谷原	3054	
水原	谷原	3055	
水原	谷原	3056	
水原	谷原	3057	
水原	谷原	3058	
水原	谷原	3059	
水原	谷原	3060	
水原	谷原	3061	
水原	谷原	3068	
水原	谷原	3074-1	
水原	谷原	3074-2	
水原	谷原	3076	
水原	谷原	3077	
水原	谷原	3078	
水原	谷原	3079-1	
水原	谷原	3086	
水原	谷原	3093	
水原	谷原	3094	
水原	谷原	3097	
水原	谷原	3098	
水原	谷原	3099	
水原	谷原	3100	
水原	谷原	3104	
水原	谷原	3106	
水原	谷原	3107	
水原	谷原	3109	
水原	谷原	3110	
水原	谷原	3111	
水原	谷原	3112	
水原	谷原	3113	
水原	谷原	3114	
水原	谷原	3115	
水原	谷原	3116	
水原	南谷	3471	一部(白地_352㎡)
水原	南谷	3472	
水原	南谷	3473	
水原	南谷	3477	
水原	南谷	3478	
水原	南谷	3479-1	
水原	南谷	3479-3	
水原	南谷	3481	

農用地 (B-7地区)

大字	小字	地番	備考
水原	南谷	3482	
水原	南谷	3483	
水原	南谷	3486	
水原	南谷	3489	
水原	南谷	3490	
水原	南谷	3491	
水原	南谷	3492	
水原	南谷	3494	
水原	南谷	3495	
水原	南谷	3497-1	
水原	南谷	3497-2	
水原	南谷	3498	
水原	南谷	3499-1	
水原	南谷	3501	
水原	南谷	3504	
水原	南谷	3505	
水原	南谷	3506	
水原	南谷	3508	
水原	南谷	3509	
水原	南谷	3510-1	
水原	南谷	3517-1	
水原	南谷	3518	
水原	南谷	3521-1	
水原	南谷	3524	
水原	南谷	3525	
水原	南谷	3526	
水原	南谷	3527	
水原	南谷	3528	
水原	北谷	2849	
水原	北谷	2850	
水原	北谷	2853-1	
水原	北谷	2854-1	
水原	北谷	2855-1	
水原	北谷	2856-1	
水原	北谷	2857-1	
水原	北谷	2859	
水原	北谷	2860	
水原	北谷	2861	
水原	北谷	2862	
水原	北谷	2863	
水原	北谷	2865	
水原	北谷	2866	
水原	北谷	2868	
水原	北谷	2873	
水原	北谷	2874	
水原	北谷	2875	
水原	北谷	2876	
水原	北谷	2878	
水原	北谷	2879	
水原	北谷	2880	
水原	北谷	2882	
水原	北谷	2883	
水原	北谷	2884	
水原	北谷	2890	
水原	北谷	2891	
水原	北谷	2892	
水原	北谷	2893	
水原	北谷	2894	
水原	北谷	2898-1	
水原	北谷	2899-1	

大字	小字	地番	備考
水原	北谷	2900-1	
水原	北谷	2903-1	
水原	北谷	2904-1	
水原	北谷	2905-1	
水原	北谷	2908	
水原	北谷	2909	
水原	北谷	2910	
水原	北谷	2912	
水原	北谷	2913-1	
水原	北谷	2916-1	
水原	北谷	2917	
水原	北谷	2918-1	
水原	北谷	2919-1	
水原	北谷	2920-1	
水原	北谷	2921-1	
水原	北谷	2927-1	
水原	北谷	2928-1	
水原	北谷	2929-1	
水原	北谷	2930-1	
水原	北谷	2931-1	
水原	北谷	2932-1	
水原	北谷	2934	
水原	北谷	2940-1	
水原	北谷	2941-1	
水原	北谷	2942-1	
水原	北谷	2943-1	
水原	木滝	2730	
水原	木滝	2732	
水原	木滝	2734	
水原	木滝	2735	
水原	木滝	2737	
水原	木滝	2738	
水原	木滝	2739	
水原	木滝	2740	
水原	木滝	2741	
水原	木滝	2742	
水原	木滝	2749	
水原	木滝	2750	
水原	木滝	2751	
水原	木滝	2752	
水原	木滝	2753	
水原	木滝	2754-1	
水原	木滝	2754-2	
水原	木滝	2755	
水原	木滝	2757	
水原	木滝	2762	
水原	木滝	2763	
水原	木滝	2765	
水原	木滝	2767	
水原	木滝	2768	
水原	木滝	2769	
水原	木滝	2772	
水原	木滝	2773	
水原	木滝	2774	
水原	木滝	2775	
水原	木滝	2776	
水原	木滝	2778	
水原	木滝	2779	
水原	木滝	2780	
水原	木滝	2781	

農用地 (B-7地区)

大字	小字	地番	備考
釜谷	中町	1161	
釜谷	中町	1164-1	
釜谷	中町	1164-2	
釜谷	中町	1165	
釜谷	中町	1166	
釜谷	中町	1168	
釜谷	中町	1169-1	
釜谷	中町	1169-2	
釜谷	中町	1171	
釜谷	中町	1172-1	
釜谷	中町	1172-2	
釜谷	中町	1173	
釜谷	中町	1174	
釜谷	中町	1175-1	
釜谷	中町	1175-2	
釜谷	中町	1177	
釜谷	中町	1181	
釜谷	中町	1182	
釜谷	中町	1185	
釜谷	中町	1186	
釜谷	中町	1187	
釜谷	中町	1188	
釜谷	中町	1189	
釜谷	中町	1190	
釜谷	中町	1191	
釜谷	中町	1192	
釜谷	中町	1193	
釜谷	中町	1194	
釜谷	中町	1195	
釜谷	中町	1196	一部(白地_596㎡)
釜谷	中町	1197	
釜谷	中町	1198	一部(白地_570㎡)
釜谷	中町	1215	一部(白地_258㎡)
釜谷	中町	1216	
釜谷	中町	1217	
釜谷	中町	1218	
釜谷	中町	1219	
釜谷	中町	1220	
釜谷	中町	1221	
釜谷	中町	1224	
釜谷	中町	1225	
釜谷	中町	1226	
釜谷	中町	1227	
釜谷	中町	1228	
釜谷	中町	1230	
釜谷	中町	1231	
釜谷	中町	1234-1	
釜谷	中町	1234-2	
釜谷	中町	1237	
釜谷	中町	1238	
釜谷	中町	1239	
釜谷	中町	1240	
釜谷	中町	1241	
釜谷	中町	1244	
釜谷	中町	1245	
釜谷	中町	1246	
釜谷	中町	1247	
釜谷	中町	1248	
釜谷	中町	1249-1	
釜谷	中町	1249-2	

大字	小字	地番	備考
釜谷	中町	1257	
釜谷	中町	1258	
釜谷	中町	1259	
釜谷	中町	1260	
釜谷	中町	1261	
釜谷	中町	1264	
釜谷	中町	1266	
釜谷	中町	1268	
釜谷	中町	1269	
釜谷	中町	1270	
釜谷	中町	1271	
釜谷	中町	1272	
釜谷	中町	1273	
釜谷	中町	1274	
釜谷	中町	1275	一部(白地_130㎡)
釜谷	東町	1287	一部(白地_1,167㎡)
釜谷	東町	1290	
釜谷	東町	1291	
釜谷	東町	1292	
釜谷	東町	1293	
釜谷	東町	1294	
釜谷	東町	1297	
釜谷	東町	1298	
釜谷	東町	1299	
釜谷	東町	1300	
釜谷	東町	1302-1	
釜谷	東町	1306	
釜谷	東町	1307-1	
釜谷	東町	1307-2	
釜谷	東町	1309	
釜谷	東町	1310	
釜谷	東町	1312	
釜谷	東町	1313	
釜谷	東町	1314	
釜谷	東町	1315	
釜谷	東町	1316	
釜谷	東町	1318	
釜谷	東町	1319-1	
釜谷	東町	1323	
釜谷	東町	1325	
釜谷	東町	1326	
釜谷	東町	1327	
釜谷	東町	1329-1	
釜谷	東町	1331-1	
釜谷	東町	1333-1	
釜谷	東町	1334-1	
釜谷	東町	1335-1	
釜谷	東町	1336-1	一部(白地_12㎡)
釜谷	東町	1337-1	一部(白地_868㎡)
釜谷	東町	1355	一部(白地_1,090㎡)
釜谷	東町	1358-1	一部(白地_984㎡)
釜谷	東町	1360-1	
釜谷	東町	1361-1	
釜谷	東町	1362-1	
釜谷	東町	1363-1	
釜谷	東町	1364-1	
釜谷	東町	1365-1	
釜谷	東町	1367-1	
釜谷	東町	1374-1	
釜谷	東町	1375	

農用地 (B-7地区)

大字	小字	地番	備考
大生	瀬古	1868-1	
大生	瀬古	1869	
大生	瀬古	1870-1	
大生	瀬古	1871-1	
大生	瀬古	1872-1	
大生	瀬古	1873-1	
大生	瀬古	1874-1	
大生	瀬古	1876-1	
大生	瀬古	1877-1	
大生	瀬古	1878-1	
大生	瀬古	1879-1	
大生	瀬古	1880-1	
大生	瀬古	1881-1	
大生	瀬古	1882-1	
大生	瀬古	1883-1	
大生	瀬古	1884-1	
大生	瀬古	1885-1	
大生	瀬古	1886-1	
大生	瀬古	1887-1	
大生	瀬古	1888-1	
大生	瀬古	1889-1	
大生	瀬古	1890-1	
大生	瀬古	1891-1	
大生	瀬古	1892-1	
大生	瀬古	1893-1	
大生	瀬古	1894-1	
大生	瀬古	1895-1	
大生	瀬古	1896-1	
大生	瀬古	1898	
大生	瀬古	1900	
大生	瀬古	1901	
大生	瀬古	1904	
大生	瀬古	1905	
大生	瀬古	1906	
大生	瀬古	1907	
大生	瀬古	1908	
大生	瀬古	1909	
大生	瀬古	1910	
大生	瀬古	1911	
大生	瀬古	1912	
大生	瀬古	1913	
大生	瀬古	1915	
大生	瀬古	1917	
大生	瀬古	1918	
大生	瀬古	1919	
大生	瀬古	1920	
大生	瀬古	1921-1	
大生	瀬古	1934	一部(白地_1,027㎡)
大生	瀬古	1935	一部(白地_330㎡)
大生	瀬古	1936	一部(白地_255㎡)
大生	瀬古	1937	
大生	瀬古	1938	
大生	瀬古	1939	
大生	瀬古	1940	
大生	瀬古	1941	
大生	瀬古	1942	
大生	瀬古	1943	
大生	瀬古	1944	
大生	瀬古	1945	
大生	瀬古	1946	

大字	小字	地番	備考
大生	瀬古	1947	
大生	瀬古	1948	
大生	瀬古	1949	
大生	瀬古	1953-1	
大生	瀬古	1954-1	
大生	瀬古	1955-1	一部(白地_516㎡)
大生	瀬古	1966-1	一部(白地_772㎡)
大生	瀬古	1967	一部(白地_1,080㎡)
大生	瀬古	1969	一部(白地_1,115㎡)
大生	瀬古	1974-1	一部(白地_342㎡)
大生	瀬古	1977	一部(白地_42㎡)
大生	瀬古	1982-1	一部(白地_716㎡)
大生	瀬古	1987-1	一部(白地_408㎡)
大生	瀬古	1987-2	
大生	瀬古	1989-1	
大生	瀬古	1990-1	
大生	瀬古	1991-1	
大生	瀬古	1991-2	
大生	瀬古	1994-1	
大生	瀬古	1995-1	
大生	瀬古	1996-1	
大生	瀬古	2001-1	
大生	瀬古	2002-1	
大生	瀬古	2003-1	
大生	瀬古	2004-1	
大生	瀬古	2005-1	
大生	瀬古	2008-1	
大生	瀬古	2009-1	
大生	瀬古	2010-1	
大生	瀬古	2011-1	
大生	蔵道町海辺	1084-1	
大生	蔵道町海辺	1084-2	
大生	蔵道町海辺	1084-3	
大生	蔵道町海辺	1084-4	
大生	蔵道町海辺	1097	
大生	大町	2013-1	
大生	大町	2014-1	
大生	大町	2015-1	
大生	大町	2016	
大生	大町	2017	
大生	大町	2018	
大生	大町	2019	
大生	大町	2020	
大生	大町	2021	
大生	大町	2022	
大生	大町	2023	
大生	大町	2024	
大生	大町	2031	
大生	大町	2033	
大生	大町	2034	
大生	大町	2035	
大生	大町	2036	
大生	大町	2037	
大生	大町	2038-1	
大生	大町	2038-2	
大生	大町	2039	
大生	大町	2041	
大生	大町	2042	
大生	大町	2043	
大生	大町	2044	

農用地 (B-7地区)

大字	小字	地番	備考
大生	大町	2045	
大生	大町	2046	
大生	大町	2047	
大生	大町	2048	
大生	大町	2051	
大生	大町	2052	
大生	大町	2053	
大生	大町	2054	
大生	大町	2055	
大生	大町	2056	
大生	大町	2058	
大生	大町	2061	
大生	大町	2062	
大生	大町	2063	
大生	大町	2064	
大生	大町	2065	
大生	大町	2066	
大生	大町	2068	
大生	大町	2069	
大生	大町	2070	
大生	大町	2071	
大生	大町	2072	
大生	大町	2075	
大生	大町	2076	
大生	大町	2077	
大生	大町	2078	
大生	大町	2079	
大生	大町	2080	
大生	大町	2081	
大生	大町	2082	
大生	大町	2083	
大生	大町	2085	
大生	大町	2086	
大生	大町	2089	
大生	大町	2091	
大生	大町	2092	
大生	大町	2093	一部(白地_233㎡)
大生	大町	2094	一部(白地_709㎡)
大生	大町	2104	一部(白地_536㎡)
大生	大町	2105	
大生	大町	2106	
大生	大町	2107-1	
大生	大町	2107-2	
大生	大町	2107-3	
大生	谷	2109	
大生	谷	2113	一部(白地_288㎡)
大生	谷	2118	
大生	谷	2120	
大生	谷	2126	
大生	谷	2142	
大生	谷	2143	
大生	谷	2144	
大生	谷	2148	

大字	小字	地番	備考
大賀	乙越	1504	一部(白地_2,449㎡)
大賀	乙越	1508	
大賀	乙越	1509-1	一部(白地_26㎡)
大賀	乙越	1519	一部(白地_149㎡)
大賀	乙越	1520	
大賀	乙越	1521-1	
大賀	乙越	1523	
大賀	乙越	1524-1	
大賀	乙越	1525	
大賀	乙越	1527	
大賀	乙越	1531	
大賀	乙越	1532	
大賀	乙越	1533	
大賀	乙越	1534	
大賀	乙越	1536	
大賀	乙越	1538	
大賀	乙越	1539	
大賀	乙越	1540	
大賀	乙越	1541	
大賀	乙越	1542	
大賀	乙堀	1103	
大賀	乙堀	1104-1	
大賀	乙堀	1105	
大賀	乙堀	1106	
大賀	乙堀	1108	
大賀	乙堀	1109	
大賀	乙堀	1112-1	
大賀	乙堀	1114-1	
大賀	乙堀	1115	
大賀	乙堀	1116	
大賀	乙堀	1119-1	
大賀	乙堀	1120-1	
大賀	乙堀	1121	
大賀	乙堀	1124	
大賀	乙堀	1128	
大賀	乙堀	1129-1	
大賀	坂下	1414	
大賀	坂下	1415	
大賀	坂下	1416	
大賀	坂下	1417	
大賀	坂下	1421-1	
大賀	坂下	1422-1	
大賀	坂下	1423-1	
大賀	坂下	1424	
大賀	坂下	1425	一部(白地_26㎡)
大賀	坂下	1426	一部(白地_394㎡)
大賀	坂下	1434-1	一部(白地_1,185㎡)
大賀	坂下	1436-1	
大賀	坂下	1437-1	
大賀	坂下	1438-1	
大賀	坂下	1440-1	
大賀	坂下	1441-1	
大賀	坂下	1442-1	
大賀	坂下	1444	一部(白地_38㎡)
大賀	坂下	1446	一部(白地_627㎡)
大賀	坂下	1448	一部(白地_612㎡)
大賀	坂下	1449	一部(白地_1,716㎡)
大賀	坂下	1452-1	一部(白地_2,147㎡)
大賀	坂下	1454	
大賀	坂下	1455	

農用地 (B-7地区)

大字	小字	地番	備考
大賀	坂下	1456	
大賀	坂下	1460	一部(白地_203㎡)
大賀	坂下	1461	一部(白地_234㎡)
大賀	坂下	1462	
大賀	坂下	1468	一部(白地_613㎡)
大賀	坂下	1469	
大賀	坂下	1470	
大賀	坂下	1475-1	一部(白地_1,402㎡)
大賀	坂下	1476-1	一部(白地_610㎡)
大賀	坂下	1477-1	一部(白地_904㎡)
大賀	坂下	1481	一部(白地_170㎡)
大賀	坂下	1482	
大賀	坂下	1483	
大賀	坂下	1484	
大賀	坂下	1487	
大賀	坂下	1488	
大賀	坂下	1490	
大賀	坂下	1491	
大賀	坂下	1492	
大賀	坂下	1493	
大賀	坂下	1496	
大賀	坂下	1497	
大賀	坂下	1498	
大賀	坂下	1499	
大賀	西富士	1549	一部(白地_199㎡)
大賀	西富士	1550	
大賀	西富士	1551	
大賀	西富士	1552	
大賀	西富士	1553	
大賀	西富士	1554	
大賀	西富士	1556	
大賀	西富士	1558	
大賀	西富士	1559	
大賀	西富士	1560	
大賀	西富士	1561	
大賀	西富士	1562	
大賀	西富士	1563	
大賀	西富士	1564	
大賀	西富士	1565	
大賀	西富士	1566	
大賀	西富士	1567	
大賀	西富士	1568	
大賀	西富士	1569	
大賀	西富士	1570	
大賀	西富士	1572	
大賀	西富士	1573	
大賀	西富士	1574	
大賀	西富士	1575	
大賀	西富士	1576	
大賀	西富士	1577	
大賀	西富士	1578	
大賀	西富士	1579	
大賀	西富士	1582	
大賀	西富士	1584	
大賀	仲町	1300	
大賀	仲町	1301	
大賀	仲町	1303	
大賀	仲町	1304	
大賀	仲町	1305	
大賀	仲町	1306	

大字	小字	地番	備考
大賀	仲町	1308	
大賀	仲町	1309	
大賀	仲町	1310	
大賀	仲町	1311	
大賀	仲町	1312	
大賀	仲町	1313	
大賀	仲町	1314	
大賀	仲町	1317	
大賀	仲町	1318	
大賀	仲町	1319	
大賀	仲町	1321	
大賀	仲町	1322	
大賀	仲町	1323	
大賀	仲町	1324	
大賀	仲町	1325	
大賀	仲町	1328	
大賀	仲町	1329	
大賀	仲町	1331	
大賀	仲町	1332	
大賀	仲町	1334	
大賀	仲町	1335	
大賀	仲町	1337	
大賀	仲町	1338-1	
大賀	仲町	1338-2	
大賀	仲町	1339	
大賀	仲町	1340	
大賀	仲町	1341	
大賀	仲町	1342	
大賀	仲町	1343	
大賀	仲町	1346	
大賀	仲町	1347	
大賀	仲町	1351	
大賀	仲町	1352	
大賀	仲町	1353	
大賀	仲町	1354	
大賀	仲町	1355	
大賀	仲町	1356	
大賀	仲町	1357	
大賀	仲町	1358	
大賀	仲町	1359	
大賀	仲町	1360	
大賀	仲町	1361	
大賀	仲町	1362-1	
大賀	仲町	1364-1	
大賀	仲町	1365-1	
大賀	仲町	1366-1	
大賀	仲町	1367-1	
大賀	仲町	1368-1	
大賀	仲町	1369-1	
大賀	仲町	1370	
大賀	仲町	1371	
大賀	仲町	1372	
大賀	仲町	1373-1	
大賀	仲町	1374-1	
大賀	仲町	1375-1	
大賀	仲町	1377	
大賀	仲町	1379-1	
大賀	仲町	1380-1	
大賀	仲町	1382	
大賀	仲町	1385-1	

農用地 (B-7地区)

大字	小字	地番	備考
大賀	仲町	1385-3	
大賀	仲町	1386-1	
大賀	仲町	1389-1	
大賀	仲町	1390-1	
大賀	仲町	1391-1	
大賀	仲町	1392-1	
大賀	仲町	1393-1	
大賀	仲町	1394	
大賀	仲町	1395	
大賀	仲町	1398	
大賀	仲町	1399-1	
大賀	仲町	1400-1	
大賀	仲町	1401-1	
大賀	仲町	1402-1	
大賀	仲町	1403-1	
大賀	仲町	1404-1	
大賀	仲町	1405-1	
大賀	仲町	1406	
大賀	仲町	1407-1	
大賀	仲町	1408-1	
大賀	仲町	1409-1	
大賀	仲町	1410-1	
大賀	津々池	1589	
大賀	津々池	1590	
大賀	津々池	1591	
大賀	津々池	1595	
大賀	津々池	1597	
大賀	津々池	1599	
大賀	津々池	1601	
大賀	津々池	1603	
大賀	津々池	1604	
大賀	津々池	1605	
大賀	津々池	1606	
大賀	稗田	264-1	
大賀	稗田	264-2	
大賀	稗田	264-3	一部(白地_273㎡)
大賀	浜	1267	
大賀	浜	1269	
大賀	浜	1270	
大賀	浜	1271	
大賀	浜	1273	
大賀	浜	1274	
大賀	浜	1275	
大賀	浜	1276	
大賀	浜	1277	
大賀	浜	1278	
大賀	浜	1279-1	
大賀	浜	1279-2	
大賀	浜	1281	
大賀	浜	1283	
大賀	浜	1284	
大賀	浜	1285	
大賀	浜	1286	
大賀	浜	1288	
大賀	浜	1289	
大賀	浜	1291	
大賀	浜	1293	
大賀	浜	1294	
大賀	浜	1295	
大賀	浜	1296	

大字	小字	地番	備考
大賀	浜	1297	
大賀	浜田	92	
大賀	富士下	1133	
大賀	富士下	1135	
大賀	富士下	1146	一部(白地_1,007㎡)
大賀	富士下	1147	
大賀	富士下	1148	
大賀	富士下	1149	
大賀	富士下	1150	
大賀	富士下	1151	
大賀	富士下	1156	
大賀	富士下	1157	
大賀	富士下	1158	
大賀	富士下	1160	一部(白地_2,167㎡)
大賀	富士下	1164	一部(白地_712㎡)
大賀	富士下	1174-1	一部(白地_850㎡)
大賀	富士下	1175-1	
大賀	富士下	1176-1	
大賀	富士下	1177-1	
大賀	富士下	1178-1	
大賀	富士下	1183-1	
大賀	富士下	1184-1	
大賀	富士下	1185-1	
大賀	富士下	1186-1	一部(白地_1,181㎡)
大賀	富士下	1201	一部(白地_194㎡)
大賀	富士下	1203-1	
大賀	富士下	1203-2	
大賀	富士下	1204	
大賀	富士下	1205	
大賀	富士下	1206	
大賀	富士下	1207	
大賀	富士下	1208	
大賀	富士下	1215	一部(白地_383㎡)
大賀	富士下	1216	
大賀	富士下	1217	
大賀	富士下	1218	
大賀	富士下	1219	
大賀	富士下	1220-2	
大賀	富士下	1223	
大賀	富士下	1224-1	
大賀	富士下	1224-2	
大賀	富士下	1226	
大賀	富士下	1228	
大賀	富士下	1229	
大賀	富士下	1230	
大賀	富士下	1231	
大賀	富士下	1232	
大賀	富士下	1233	
大賀	富士下	1235	
大賀	富士下	1237	
大賀	富士下	1243	一部(白地_2,319㎡)
大賀	富士下	1244	
大賀	富士下	1245	
大賀	富士下	1246	
大賀	富士下	1247	
大賀	富士下	1252	
大賀	富士下	1253	
大賀	富士下	1254	
大賀	富士下	1256	
大賀	富士下	1257	

農用地 (B-8地区)

大字	小字	地番	備考
潮来	郷城	2373	
潮来	郷城	2375	
潮来	郷城	2377	
潮来	小山崎	2312	
潮来	小山崎	2313	
潮来	小山崎	2314	
潮来	小山崎	2315	
潮来	小山崎	2316	
潮来	小山崎	2317	
潮来	小山崎	2319	
潮来	小山崎	2320	
潮来	小山崎	2321	
潮来	小山崎	2322	
潮来	小山崎	2323-1	
潮来	小山崎	2323-2	
潮来	小山崎	2323-3	
潮来	小山崎	2324	
潮来	小山崎	2325	
潮来	小山崎	2326	
潮来	小山崎	2327	
潮来	小山崎	2328	
潮来	八反田	2329-1	
潮来	八反田	2330	
潮来	八反田	2331	
潮来	八反田	2332	
潮来	八反田	2333	
潮来	八反田	2335	
潮来	八反田	2337	
潮来	八反田	2339	
潮来	八反田	2340	
潮来	八反田	2342	
潮来	八反田	2346	
潮来	八反田	2347	
潮来	八反田	2348	
潮来	八反田	2349	
潮来	八反田	2350	
潮来	八反田	2351	
潮来	八反田	2352	
潮来	八反田	2353	
潮来	八反田	2354	
潮来	八反田	2355	
潮来	八反田	2356	
潮来	八反田	2357	
潮来	八反田	2358	
潮来	八反田	2359	
潮来	八反田	2360	
潮来	八反田	2361	
潮来	八反田	2362	
潮来	八反田	2363	
潮来	八反田	2364	
潮来	八反田	2369	
潮来	八反田	2370	
潮来	八反田	2371	
潮来	八反田	2372	
潮来	八反田	2376	
潮来	八反田	2378	
潮来	八反田	2379	
潮来	八反田	2380	
潮来	八反田	2381	
潮来	八反田	2384	

大字	小字	地番	備考
潮来	八反田	2385	
潮来	八反田	2386	
潮来	八反田	2387	
潮来	八反田	2388	
潮来	八反田	2389	
潮来	八反田	2390	
潮来	八反田	2391	
潮来	八反田	2392	
潮来	八反田	2393	
潮来	八反田	2394	
潮来	八反田	2395	
潮来	八反田	2396	
潮来	八反田	2397	
潮来	八反田	2398	
潮来	八反田	2399	
潮来	八反田	2400	
潮来	八反田	2401	
潮来	八反田	2402	
潮来	八反田	2403	
潮来	八反田	2404	
潮来	八反田	2405	
潮来	八反田	2406	
潮来	八反田	2407	
潮来	八反田	2408	
潮来	八反田	2409	
潮来	八反田	2410	
潮来	八反田	2411	
潮来	八反田	2412	
潮来	八反田	2413	
潮来	八反田	2414	
潮来	八反田	2415	
潮来	八反田	2416	
潮来	八反田	2418	
潮来	八反田	2419	
潮来	八反田	2420	
潮来	八反田	2421	
潮来	八反田	2422	
潮来	八反田	2423	
潮来	八反田	2424	
潮来	八反田	2425	
潮来	八反田	2426	
潮来	八反田	2427	
潮来	八反田	2428	
潮来	八反田	2429	
潮来	八反田	2430	
潮来	八反田	2431	
潮来	八反田	2433	
潮来	八反田	2434	
潮来	八反田	2435	
潮来	八反田	2436	
潮来	八反田	2437	
潮来	八反田	2438	
潮来	八反田	2439	
潮来	八反田	2440	
潮来	八反田	2441	
潮来	八反田	2442	
潮来	八反田	2443	
潮来	八反田	2444	
潮来	八反田	2445	
潮来	八反田	2446	

農用地 (C-1地区)

大字	小字	地番	備考
島須	駒形	3604	
島須	駒形	3605	
島須	駒形	3606	
島須	駒形	3607	
島須	駒形	3608	
島須	駒形	3609	
島須	駒形	3611	
島須	駒形	3612	
島須	駒形	3613	
島須	駒形	3614	
島須	駒形	3615	
島須	駒形	3618	
島須	駒形	3621	
島須	駒形	3622	
島須	駒形	3624	
島須	駒形	3625	
島須	権現崎	3826	
島須	権現崎	3827	
島須	権現崎	3828	
島須	権現崎	3829	
島須	権現崎	3830	
島須	権現崎	3831	
島須	権現崎	3833-1	
島須	権現崎	3834-1	
島須	権現崎	3835-1	
島須	権現崎	3836-1	
島須	権現崎	3838	
島須	権現崎	3839	
島須	権現崎	3840	
島須	権現崎	3841	
島須	権現崎	3842-1	
島須	権現崎	3846-1	
島須	権現崎	3847-1	
島須	権現崎	3848-1	
島須	権現崎	3849-1	
島須	後根切	3853	
島須	後根切	3854	
島須	後根切	3855	
島須	後根切	3857-1	
島須	後根切	3858	
島須	後根切	3859	
島須	後根切	3860-1	
島須	後根切	3861-1	
島須	後根切	3862-1	
島須	後根切	3863	
島須	後根切	3864	
島須	後根切	3865-1	
島須	後根切	3866	
島須	後根切	3867	
島須	後根切	3868	
島須	後根切	3869	
島須	後根切	3870	
島須	後根切	3871	
島須	後根切	3872-1	
島須	後根切	3873-1	
島須	後根切	3877	
島須	後根切	3878	
島須	後根切	3879-1	
島須	後根切	3880-1	
島須	後根切	3881-1	

大字	小字	地番	備考
島須	後根切	3882-1	
島須	後根切	3883-1	
島須	後根切	3886	
島須	後根切	3887	
島須	後根切	3889	
島須	後根切	3890	
島須	後根切	3891	
島須	後根切	3892	
島須	後根切	3893	
島須	後根切	3900-1	
島須	後根切	3902-1	
島須	後根切	3903-1	
島須	後根切	3904-1	
島須	後根切	3905-1	
島須	四石谷原	3734-1	
島須	四石谷原	3735	
島須	四石谷原	3736	
島須	四石谷原	3737	
島須	四石谷原	3738	
島須	四石谷原	3739	
島須	四石谷原	3740	
島須	四石谷原	3742	
島須	四石谷原	3743	
島須	四石谷原	3744	
島須	四石谷原	3745	
島須	四石谷原	3746	
島須	四石谷原	3747	
島須	四石谷原	3748	
島須	四石谷原	3749	
島須	四石谷原	3750	
島須	四石谷原	3751	
島須	四石谷原	3752	
島須	四石谷原	3753	
島須	四石谷原	3754	
島須	四石谷原	3755	
島須	四石谷原	3756	
島須	四石谷原	3757	
島須	四石谷原	3758	
島須	四石谷原	3762	
島須	四石谷原	3763	
島須	四石谷原	3764-1	
島須	四石谷原	3764-2	
島須	四石谷原	3765	
島須	四石谷原	3766	
島須	四石谷原	3767	
島須	四石谷原	3768	
島須	四石谷原	3772	
島須	四石谷原	3773	
島須	四石谷原	3774	
島須	四石谷原	3775	
島須	四石谷原	3776	
島須	四石谷原	3777	
島須	四石谷原	3778	
島須	四石谷原	3779	
島須	四石谷原	3781	
島須	四石谷原	3782	
島須	四石谷原	3783	
島須	四石谷原	3784	
島須	四石谷原	3785	
島須	四石谷原	3786	

農用地 (C-1地区)

大字	小字	地番	備考
島須	四石谷原	3787	
島須	四石谷原	3788	
島須	四石谷原	3789	
島須	四石谷原	3790	
島須	四石谷原	3791	
島須	四石谷原	3792	
島須	四石谷原	3793	
島須	四石谷原	3795-1	
島須	四石谷原	3795-2	
島須	四石谷原	3796	
島須	四石谷原	3797	
島須	四石谷原	3798	
島須	四石谷原	3799	
島須	四石谷原	3800	
島須	四石谷原	3801	
島須	四石谷原	3802	
島須	四石谷原	3803	
島須	四石谷原	3804	
島須	四石谷原	3805	
島須	四石谷原	3806	
島須	四石谷原	3807-1	
島須	四石谷原	3809	
島須	四石谷原	3810	
島須	四石谷原	3811	
島須	四石谷原	3812	
島須	四石谷原	3813	
島須	四石谷原	3814	
島須	四石谷原	3815	
島須	四石谷原	3816	
島須	四石谷原	3817	
島須	四石谷原	3818-1	
島須	四石谷原	3819-1	
島須	四石谷原	3820-1	
島須	石文	3630	
島須	石文	3631	
島須	石文	3632	
島須	石文	3639	
島須	石文	3640	
島須	石文	3641	
島須	石文	3642	
島須	石文	3643	
島須	石文	3644	
島須	石文	3645	
島須	石文	3646	
島須	石文	3650	
島須	石文	3651	
島須	石文	3652	
島須	石文	3653	
島須	石文	3654	
島須	石文	3655	
島須	石文	3656	
島須	池下	3485	
島須	池下	3488	
島須	池下	3489	
島須	池下	3490	
島須	池下	3493	
島須	池下	3495	
島須	池下	3497	
島須	池下	3498	
島須	池下	3499	

大字	小字	地番	備考
島須	池下	3500	
島須	池下	3501-1	
島須	池下	3501-2	
島須	池下	3503	
島須	池下	3509	
島須	池下	3510	
島須	池下	3511	
島須	池下	3512	
島須	池下	3516	
島須	池下	3517	
島須	池下	3519	
島須	池下	3522	
島須	池下	3523	
島須	池下	3524	
島須	仲谷原	3526-1	
島須	仲谷原	3526-2	
島須	仲谷原	3530	
島須	仲谷原	3531	
島須	仲谷原	3532	
島須	仲谷原	3533	
島須	仲谷原	3536	
島須	仲谷原	3537	
島須	仲谷原	3538	
島須	仲谷原	3539	
島須	仲谷原	3540	
島須	仲谷原	3541	
島須	仲谷原	3542	
島須	仲谷原	3547	
島須	仲谷原	3548	
島須	仲谷原	3549	
島須	仲谷原	3550	
島須	仲谷原	3551	
島須	仲谷原	3557	
島須	仲谷原	3558	
島須	仲谷原	3559	
島須	仲谷原	3560	
島須	仲谷原	3561	
島須	仲谷原	3562	
島須	仲谷原	3566	
島須	仲谷原	3567	
島須	長田	3658	
島須	長田	3660-1	
島須	長田	3662	
島須	長田	3663	
島須	長田	3664	
島須	長田	3665	
島須	長田	3666-1	
島須	長田	3671	
島須	長田	3673	
島須	長田	3674	
島須	長田	3675	
島須	長田	3676	
島須	長田	3679	
島須	長田	3680	
島須	長田	3681-1	
島須	長田	3682	
島須	長田	3683	
島須	長田	3684	

農用地 (C-2地区)

大字	小字	地番	備考
上戸	水喰	973	
上戸	水喰	974	
上戸	水喰	975	
上戸	水喰	976	
上戸	水喰	979	
上戸	水喰	980	
上戸	水喰	981	
上戸	水喰	2854-1	
上戸	水喰	2856-1	
上戸	水喰	2857	
上戸	水喰	2858	
上戸	水喰	2859	
上戸	水喰	2860	
上戸	水喰	2863-1	
上戸	水喰	2864-1	
上戸	水喰	2865-1	
上戸	水喰	2866-1	
上戸	水喰	2868-1	
上戸	水喰	2869	
上戸	水喰	2870	
上戸	水喰	2873-1	
上戸	水喰	2874-1	
上戸	水喰	2875-1	
上戸	水喰	2876-1	
上戸	水喰	2877-1	
上戸	水喰	2883	
上戸	水喰	2884	
上戸	水喰	2885	
上戸	水喰	2886	
上戸	水喰	2887	
上戸	水喰	2888	
上戸	水喰	2892	
上戸	水喰	2893	
上戸	水喰	2894	
上戸	水喰	2897	
上戸	水喰	2898	
上戸	水喰	2899	
上戸	水喰	2900	
上戸	水喰	2901	
上戸	水喰	2902	
上戸	水喰	2903	
上戸	水喰	2906	
上戸	水喰	2907	
上戸	水喰	2908	
上戸	水喰	2909	
上戸	水喰	2910	
上戸	水喰	2911	
上戸	水喰	2912	
上戸	水喰	2914	
上戸	水喰	2915-1	
上戸	水喰	2915-2	
上戸	水喰	2915-3	
上戸	水喰	2915-4	
上戸	水喰	2917	
上戸	水喰	2920-1	
上戸	水喰	2920-2	
上戸	水喰	2921-1	
上戸	水喰	2921-2	
上戸	水喰	2921-3	
上戸	水喰	2922	

大字	小字	地番	備考
島須	金井作	3291-1	
島須	金井作	3292	
島須	金井作	3294	
島須	金井作	3295	
島須	金井作	3297-1	
島須	金井作	3298-1	
島須	金井作	3300-1	
島須	金井作	3301-1	
島須	金井作	3303-1	
島須	金井作	3304-1	
島須	金井作	3305-1	
島須	金井作	3306-1	
島須	金井作	3307-2	
島須	金井作	3307-3	
島須	金井作	3308-1	
島須	金井作	3309-1	
島須	金井作	3310-1	
島須	金井作	3311-1	
島須	金井作	3316-1	
島須	金井作	3317-1	
島須	金井作	3318-1	
島須	金井作	3319-1	
島須	金井作	3320-1	
島須	金井作	3321-1	
島須	金井作	3325-1	
島須	金井作	3326-1	
島須	金井作	3327-1	
島須	金井作	3328-1	
島須	金井作	3329	
島須	金井作	3334	
島須	金井作	3335	
島須	金井作	3336	
島須	金井作	3337-1	
島須	金井作	3338-1	
島須	金井作	3340-1	
島須	金井作	3341	
島須	古宿	3287-1	
島須	古宿	3288-1	
島須	佐ノ古	2267	
島須	佐之古	3391-1	
島須	佐之古	3394	
島須	佐之古	3395	
島須	佐之古	3396	
島須	佐之古	3397	
島須	佐之古	3400-1	
島須	佐之古	3401-1	
島須	佐之古	3402-1	
島須	佐之古	3408-1	
島須	佐之古	3409-1	
島須	佐之古	3410-1	
島須	佐之古	3411-1	
島須	佐之古	3413	
島須	佐之古	3414	
島須	佐之古	3415	
島須	佐之古	3416	
島須	佐之古	3419	
島須	佐之古	3420	
島須	佐之古	3424	
島須	佐之古	3425	
島須	佐之古	3426	

農用地 (C-7地区)

大字	小字	地番	備考
上戸	ヤスロ内	2425-1	
上戸	ヤスロ内	2425-2	
上戸	ヤスロ内	2425-3	
上戸	ヤスロ内	2425-4	
上戸	ヤスロ内	2425-5	
上戸	ヤスロ内	2425-7	
上戸	ヤスロ内	2426	
上戸	ヤスロ内	2427	
上戸	ヤスロ内	2429-2	
上戸	ヤスロ内	2431-1	
上戸	ヤスロ内	2431-2	
上戸	ヤスロ内	2432	
上戸	ヤスロ内	2433-1	
上戸	ヤスロ内	2433-2	
上戸	ヤスロ内	2435-1	
上戸	ヤスロ内	2436	
上戸	ヤスロ内	2437	
上戸	ヤスロ内	2438-1	
上戸	ヤスロ内	2439-1	
上戸	ヤスロ内	2440-3	
上戸	ヤスロ内	2441	
上戸	ヤスロ内	2445-1	
上戸	ヤスロ内	2448-1	
上戸	ヤスロ内	2453-1	
上戸	ヤスロ内	2454-1	
上戸	ヤスロ内	2455-1	
上戸	ヤスロ内	2459-1	
上戸	ヤスロ内	2460-1	
上戸	ヤスロ内	2462	
上戸	ヤスロ内	2463-2	
上戸	ヤスロ内	2465-1	
上戸	ヤスロ内	2466-1	
上戸	ヤスロ内	2467-1	
上戸	ヤスロ内	2468-1	
上戸	ヤスロ内	2469-1	
上戸	ヤスロ内	2469-2	
上戸	ヤスロ内	2469-3	
上戸	ヤスロ内	2470	
上戸	ヤスロ内	2479-1	
上戸	ヤスロ内	2480-1	
上戸	ヤスロ内	2480-2	
上戸	ヤスロ内	2482-1	
上戸	ヤスロ内	2482-2	
上戸	ヤスロ内	2483-1	
上戸	ヤスロ内	2483-2	
上戸	ヤスロ内	2485-1	
上戸	ヤスロ内	2486-1	
上戸	ヤスロ内	2486-2	
上戸	ヤスロ内	2486-3	
上戸	ヤスロ内	2486-4	
上戸	ヤスロ内	2487-1	
上戸	ヤスロ内	2487-2	
上戸	ヤスロ内	2489-1	
上戸	ヤスロ内	2489-2	
上戸	ヤスロ内	2490-1	
上戸	ヤスロ内	2491	
上戸	ヤスロ内	2560-3	
上戸	昆砂門下	2335-1	
上戸	昆砂門下	2355-1	
上戸	昆砂門下	2356-1	

大字	小字	地番	備考
上戸	昆砂門下	2361-1	
上戸	昆砂門下	2361-2	
上戸	昆砂門下	2361-4	
上戸	昆砂門下	2368	
上戸	昆砂門下	2370	
上戸	昆砂門下	2371	
上戸	昆砂門下	2372-1	
上戸	昆砂門下	2390-1	
上戸	昆砂門下	2392	
上戸	昆砂門下	2399-1	
上戸	昆砂門下	2400-1	
上戸	昆砂門下	2401-1	一部(白地_496㎡)
上戸	昆砂門下	2402-1	
上戸	昆砂門下	2403	
上戸	昆砂門下	2404	
上戸	昆砂門下	2414	
上戸	昆砂門下	2416	
上戸	昆砂門下	2418	
上戸	昆砂門下	2420	
上戸	昆砂門下	2421	
上戸	昆砂門下	2429-1	
上戸	十二崎	2925	
上戸	十二崎	2926	
上戸	十二崎	2927	
上戸	十二崎	2928	
上戸	十二崎	2930	
上戸	十二崎	2931	
上戸	十二崎	2932	
上戸	十二崎	2933	
上戸	十二崎	2934	
上戸	十二崎	2935	
上戸	十二崎	2936	
上戸	十二崎	2937	
上戸	十二崎	2938	
上戸	十二崎	2939	
上戸	十二崎	2940	
上戸	十二崎	2941	
上戸	十二崎	2942	
上戸	十二崎	2945	
上戸	十二崎	2946	
上戸	十二崎	2947	
上戸	十二崎	2948	
上戸	十二崎	2949	
上戸	十二崎	2950	
上戸	十二崎	2951	
上戸	上戸川	2312-1	
上戸	上戸川	2312-2	
上戸	上戸川	2322	
上戸	上戸川	2323	
上戸	上戸川	2324	
上戸	上戸川	2325	
上戸	上戸川	2327-1	
上戸	上戸川	2333-1	
上戸	上戸川	2334-1	
上戸	上戸川	2337-2	
上戸	八人谷	2595-1	
上戸	八人谷	2596-1	
上戸	八人谷	2597-1	
上戸	八人谷	2598-1	
上戸	八人谷	2599-1	

農用地 (C-7地区)

大字	小字	地番	備考
上戸	八人谷	2600-1	
上戸	八人谷	2601-1	
上戸	八人谷	2602-1	
上戸	八人谷	2603-1	
上戸	八人谷	2604-1	
上戸	八人谷	2605-1	
上戸	八人谷	2606-1	
上戸	八人谷	2607-1	
上戸	八人谷	2608-1	
上戸	八人谷	2609-1	
上戸	八人谷	2610-1	
上戸	八人谷	2612-1	
上戸	八人谷	2613-1	
上戸	八人谷	2614-1	
上戸	八人谷	2615-1	
上戸	八人谷	2616-1	
上戸	八人谷	2616-2	
上戸	八人谷	2617-1	
上戸	八人谷	2618-1	
上戸	八人谷	2619-1	
上戸	八人谷	2620-1	
上戸	八人谷	2620-4	
上戸	八人谷	2620-5	
上戸	八人谷	2621-1	
上戸	八人谷	2621-3	
上戸	八人谷	2621-4	
上戸	八人谷	2621-5	
上戸	八人谷	2622-1	
上戸	八人谷	2624-3	
上戸	八人谷	2624-4	
上戸	八人谷	2624-5	
上戸	八人谷	2624-6	
上戸	八人谷	2625-1	
上戸	八人谷	2625-3	
上戸	八人谷	2625-4	
上戸	八人谷	2625-5	
上戸	八人谷	2626-1	
上戸	八人谷	2626-3	
上戸	八人谷	2627-1	
上戸	八人谷	2627-3	
上戸	八人谷	2627-4	
上戸	八人谷	2628-1	
上戸	八人谷	2628-3	
上戸	八人谷	2628-4	
上戸	八人谷	2629-1	
上戸	八人谷	2629-3	
上戸	八人谷	2630-1	
上戸	八人谷	2630-3	
上戸	八人谷	2630-4	
上戸	八人谷	2632-1	
上戸	八人谷	2632-2	
上戸	八人谷	2632-3	
上戸	八人谷	2633-1	
上戸	八人谷	2633-3	
上戸	八人谷	2633-4	
上戸	八人谷	2633-5	
上戸	八人谷	2633-6	
上戸	八人谷	2634-1	
上戸	八人谷	2634-3	
上戸	八人谷	2634-4	

大字	小字	地番	備考
上戸	八人谷	2634-5	
上戸	八人谷	2635-1	
上戸	八人谷	2635-2	
上戸	八人谷	2635-5	
上戸	八人谷	2635-6	
上戸	八人谷	2635-7	
上戸	八人谷	2635-8	
上戸	八人谷	2637-1	
上戸	八人谷	2637-3	
上戸	八人谷	2638-3	
上戸	八人谷	2638-4	
上戸	八人谷	2639-1	
上戸	八人谷	2639-3	
上戸	八人谷	2639-4	
上戸	八人谷	2640-1	
上戸	八人谷	2640-2	
上戸	八人谷	2640-4	
上戸	八人谷	2640-5	
上戸	八人谷	2641-1	
上戸	八人谷	2641-3	
上戸	八人谷	2641-5	
上戸	八人谷	2644-1	
上戸	八人谷	2644-3	
上戸	八人谷	2644-4	
上戸	八人谷	2644-5	
上戸	八人谷	2644-6	
上戸	八人谷	2644-7	
上戸	八人谷	2644-8	
上戸	八人谷	2644-9	
上戸	八人谷	2645-1	
上戸	八人谷	2645-3	
上戸	八人谷	2648-1	
上戸	八人谷	2648-2	
上戸	八人谷	2648-3	
上戸	八人谷	2648-4	
上戸	八人谷	2648-5	
上戸	八人谷	2648-6	
上戸	八人谷	2648-7	
上戸	八人谷	2648-9	
上戸	八人谷	2648-10	
上戸	八人谷	2649-1	
上戸	八人谷	2649-2	
上戸	八人谷	2649-3	
上戸	八人谷	2649-4	
上戸	八人谷	2649-5	
上戸	八人谷	2649-6	
上戸	八人谷	2650-1	
上戸	八人谷	2650-2	
上戸	八人谷	2650-3	
上戸	八人谷	2650-4	
上戸	八人谷	2650-5	
上戸	八人谷	2650-6	
上戸	八人谷	2650-7	
上戸	八人谷	2650-8	
上戸	八人谷	2650-9	
上戸	八人谷	2650-10	
上戸	八人谷	2651-1	
上戸	八人谷	2651-2	
上戸	八人谷	2651-3	
上戸	八人谷	2651-4	

農用地 (C-7地区)

大字	小字	地番	備考
上戸	八人谷	2652-1	
上戸	八人谷	2652-5	
上戸	八人谷	2653-3	
上戸	八人谷	2653-4	
上戸	八人谷	2655-1	
上戸	八人谷	2655-2	
上戸	八人谷	2655-3	
上戸	八人谷	2656-1	
上戸	八人谷	2656-2	
上戸	八人谷	2656-3	
上戸	八人谷	2656-4	
上戸	八人谷	2656-5	
上戸	八人谷	2656-6	
上戸	八人谷	2657-1	
上戸	八人谷	2657-2	
上戸	八人谷	2657-3	
上戸	八人谷	2657-4	
上戸	八人谷	2657-5	
上戸	浜田	2305-1	
上戸	浜田	2305-2	
上戸	浜田	2305-3	
上戸	浜田	2306-1	
上戸	浜田	2306-2	
上戸	浜田	2306-3	
上戸	浜田	2307-1	
上戸	浜田	2307-2	
上戸	浜田	2310-2	
上戸	浜田	2311-2	
上戸	浜田	2311-3	
上戸	浜田	2320-1	
上戸	浜田	2321	
上戸	浜田	2326-1	
上戸	浜田	2331	
上戸	浜田	2332	
上戸	浜田	2350	
上戸	浜田	2351	
上戸	浜田	2352	
上戸	浜田	2353	
上戸	浜田	2354	
上戸	浜田	2357	
上戸	浜田	2358	
上戸	浜田	2359	
上戸	浜田	2360	
上戸	浜田	2362-1	
上戸	浜田	2362-2	
上戸	浜田	2363-1	
上戸	浜田	2363-2	
上戸	浜田	2365	
上戸	浜田	2366	
上戸	浜田	2367	
上戸	浜田	2372-2	
上戸	浜田	2373	
上戸	浜田	2374	
上戸	浜田	2375	
上戸	浜田	2376	
上戸	浜田	2377	
上戸	浜田	2378	
上戸	浜田	2379	
上戸	浜田	2380	
上戸	浜田	2382	

大字	小字	地番	備考
上戸	浜田	2383	
上戸	浜田	2384	
上戸	浜田	2385	
上戸	浜田	2386	
上戸	浜田	2387	
上戸	浜田	2388	
上戸	浜田	2394-1	
上戸	浜田	2394-2	
上戸	浜田	2395	
上戸	浜田	2396-1	
上戸	浜田	2396-2	
上戸	浜田	2397	
上戸	浜田	2406	
上戸	浜田	2407-1	
上戸	浜田	2407-2	
上戸	浜田	2408-1	
上戸	浜田	2408-2	
上戸	浜田	2409-1	
上戸	浜田	2409-2	
上戸	浜田	2410	
上戸	浜田	2411	
上戸	浜田	2412	
上戸	浜田	2413	
上戸	浜田	2415	
上戸	浜田	2526-2	
上戸	浜田	2527-1	
上戸	浜田	2528-1	
上戸	浜田	2531-1	
上戸	浜田	2532-1	
上戸	浜田	2533-1	
上戸	浜田	2534-1	
上戸	浜田	2535-1	
上戸	浜田	2536-1	
上戸	浜田	2537-1	
上戸	浜田	2538-1	
上戸	浜田	2539-1	
上戸	浜田	2540-1	
上戸	浜田	2541-1	
上戸	浜田	2542-1	
上戸	浜田	2543-1	
上戸	浜田	2546-1	
上戸	浜田	2546-3	
上戸	浜田	2548-1	
上戸	浜田	2549-1	
上戸	浜田	2550-2	
上戸	浜田	2551-3	
上戸	浜田	2551-4	
上戸	浜田	2552	
上戸	浜田	2553-1	
上戸	浜田	2555-1	
上戸	浜田	2556-1	
上戸	浜田	2558-1	
上戸	浜田	2559	
上戸	浜田	2560-1	
上戸	浜田	2561	
上戸	浜田	2562	
上戸	浜田	2563-1	
上戸	浜田	2566-1	
上戸	浜田	2569-1	
上戸	浜田	2570-1	

農用地 (D-1地区)

大字	小字	地番	備考
堀之内	京伝	2457	
堀之内	京伝	2458	
堀之内	京伝	2459	
堀之内	京伝	2460	
堀之内	京伝	2461	
堀之内	京伝	2462	
堀之内	京伝	2463-1	
堀之内	京伝	2467-1	
堀之内	京伝	2469	
堀之内	京伝	2470	
堀之内	京伝	2471	
堀之内	京伝	2473	
堀之内	京伝	2476	
堀之内	京伝	2477	
堀之内	京伝	2478	
堀之内	京伝	2482	
堀之内	京伝	2483	
堀之内	京伝	2484	
堀之内	京伝	2490	
堀之内	京伝	2491	
堀之内	京伝	2492-1	
堀之内	京伝	2495-1	
堀之内	京伝	2496	
堀之内	京伝	2497	
堀之内	京伝	2498	
堀之内	東	2506	
堀之内	東	2507	
堀之内	東	2508	
堀之内	東	2509-1	
堀之内	東	2512-1	
堀之内	東	2513	
堀之内	東	2514	
堀之内	東	2516	
堀之内	東	2517	
堀之内	東	2518	
堀之内	東	2520	
堀之内	東	2521	
堀之内	東	2522	
堀之内	東	2523	
堀之内	東	2524	
堀之内	東	2525	
堀之内	東	2526	
堀之内	東	2527	
堀之内	東	2528	
堀之内	東	2529	
堀之内	東	2530-1	
堀之内	東	2533-1	
堀之内	東	2534	
堀之内	東	2535-1	
堀之内	東	2535-2	
堀之内	東	2536	
堀之内	東	2537	
堀之内	東	2541	
堀之内	東	2542	
堀之内	東	2543	
堀之内	東	2544	
堀之内	東	2545	
堀之内	東	2546	
堀之内	東	2547	
堀之内	東	2553	

大字	小字	地番	備考
堀之内	東	2554-1	
堀之内	東	2554-2	
堀之内	東	2554-3	
堀之内	東	2554-4	
堀之内	東	2555	
堀之内	東	2556	
堀之内	東	2557	
堀之内	東	2558	
堀之内	東	2559	
堀之内	東	2560	
堀之内	木崎	2563	
堀之内	木崎	2564	
堀之内	木崎	2565	
堀之内	木崎	2566	
堀之内	木崎	2567	
堀之内	木崎	2568	
堀之内	木崎	2569	
堀之内	木崎	2570	
堀之内	木崎	2571-1	
堀之内	木崎	2578-1	
堀之内	木崎	2578-2	
堀之内	木崎	2579	
堀之内	木崎	2580	
堀之内	木崎	2581	
堀之内	木崎	2582	
堀之内	木崎	2583	
堀之内	木崎	2584	
堀之内	木崎	2585	
堀之内	木崎	2586	
堀之内	木崎	2587	
堀之内	木崎	2588	
堀之内	木崎	2589	
堀之内	木崎	2590	
堀之内	木崎	2591-1	
堀之内	木崎	2596	
堀之内	木崎	2597	
堀之内	木崎	2598	
堀之内	木崎	2599	
堀之内	木崎	2600	
堀之内	木崎	2601	
堀之内	木崎	2602	
堀之内	木崎	2603	
堀之内	木崎	2604	
堀之内	木崎	2605-1	
堀之内	木崎	2610-1	
堀之内	木崎	2610-2	
堀之内	木崎	2611	
堀之内	木崎	2612	
堀之内	木崎	2613	
堀之内	木崎	2614	
堀之内	木崎	2615	
堀之内	木崎	2616-1	
堀之内	木崎	2630-1	
堀之内	木崎	2630-2	
堀之内	木崎	2631-1	
堀之内	木崎	2631-2	
堀之内	木崎	2632	
堀之内	木崎	2633	
堀之内	木崎	2634	
堀之内	木崎	2635	

農用地 (D-2地区)

大字	小字	地番	備考
堀之内	大台前谷	446-1	
堀之内	大台前谷	448-1	
堀之内	大台前谷	449	
堀之内	大台前谷	452-1	
堀之内	大台前谷	454-1	
堀之内	大台前谷	455-1	
堀之内	大台前谷	456-1	
堀之内	大台前谷	457-1	
堀之内	大台前谷	458-1	
堀之内	大台前谷	460	
堀之内	大台前谷	462	
堀之内	大台前谷	463	
堀之内	大台前谷	464	
堀之内	大台前谷	465	
堀之内	大台前谷	466	
堀之内	大台前谷	467	
堀之内	大台前谷	468	
堀之内	大台前谷	469	
堀之内	大台前谷	470-1	
堀之内	大台前谷	471-1	
堀之内	大台前谷	472-1	
堀之内	大台前谷	473-1	
堀之内	大台前谷	474-1	
堀之内	大台前谷	475-1	
堀之内	大台前谷	476-1	
堀之内	大台前谷	478-1	
堀之内	大台前谷	478-2	
堀之内	大台前谷	479-1	
堀之内	大台前谷	480-1	
堀之内	大台前谷	481-1	
堀之内	大台前谷	482-1	
堀之内	大台前谷	483-1	
堀之内	大台前谷	483-2	
堀之内	大台前谷	486-1	
堀之内	大台前谷	487-1	
堀之内	大台前谷	488-1	
堀之内	大台前谷	489-1	
堀之内	大台前谷	490-1	
堀之内	大台前谷	492-1	
堀之内	大台前谷	493-1	
堀之内	大台前谷	494-1	
堀之内	大台前谷	494-3	
堀之内	大台前谷	495-1	
堀之内	大台前谷	496-1	
堀之内	大台前谷	497-1	
堀之内	大台前谷	497-3	
堀之内	大台前谷	498-1	
堀之内	大台前谷	498-3	
堀之内	大台前谷	500-1	
堀之内	大台前谷	503-1	
堀之内	大台前谷	505-1	
堀之内	大台前谷	507-1	
堀之内	大台前谷	509-1	
堀之内	大台前谷	514-1	
堀之内	大台前谷	515-1	
堀之内	大台前谷	516-1	
堀之内	大台前谷	517-1	
堀之内	大台前谷	518-1	
堀之内	大台前谷	518-2	
堀之内	大台前谷	519	

大字	小字	地番	備考
堀之内	大台前谷	520	
堀之内	大台前谷	521-1	
堀之内	大台前谷	522-1	
堀之内	大台前谷	523	
堀之内	大台前谷	524	
堀之内	大台前谷	525	
堀之内	大台前谷	526	
堀之内	大台前谷	527-1	
堀之内	大台前谷	528	
堀之内	大台前谷	529	
堀之内	大台前谷	530	
堀之内	大台前谷	531	
堀之内	大台前谷	532	
堀之内	大台前谷	533	
堀之内	大台前谷	534	
堀之内	大台前谷	535	
堀之内	大台前谷	536	
堀之内	大台前谷	537	
堀之内	大台前谷	538	
堀之内	大台前谷	539	
堀之内	大台前谷	540	
堀之内	大台前谷	541	
堀之内	大台前谷	542	
堀之内	大台前谷	543	
堀之内	大台前谷	544	
堀之内	大台前谷	545	
堀之内	大台前谷	546-1	
堀之内	大台前谷	546-2	
堀之内	大台前谷	547	
堀之内	大台前谷	548-1	
堀之内	大台前谷	548-3	
堀之内	大台前谷	549-1	
堀之内	大台前谷	549-2	
堀之内	大台前谷	549-3	
堀之内	大台前谷	549-5	
堀之内	大台前谷	550-1	
堀之内	大台前谷	550-2	
堀之内	大台前谷	551-1	
堀之内	大台前谷	551-2	
堀之内	大台前谷	552-1	
堀之内	大台前谷	552-3	
堀之内	大台前谷	553-1	
堀之内	大台前谷	553-2	
堀之内	大台前谷	553-4	
堀之内	大台前谷	554	
堀之内	大台前谷	555-1	
堀之内	大台前谷	555-3	
堀之内	大台前谷	556-1	
堀之内	大台前谷	556-2	
堀之内	大台前谷	557-1	
堀之内	大台前谷	557-3	
堀之内	大台前谷	558-1	
堀之内	大台前谷	558-3	
堀之内	大台前谷	559-1	
堀之内	大台前谷	559-3	
堀之内	大台前谷	560-1	
堀之内	大台前谷	560-3	
堀之内	大台前谷	561-1	
堀之内	大台前谷	562-1	
堀之内	大台前谷	563-1	

農用地 (D-3地区)

大字	小字	地番	備考
永山	くね下	2240-1	
永山	くね下	2241-9	
永山	くね下	2244	
永山	稲子田	2667	
永山	稲子田	2668	
永山	稲子田	2669	
永山	稲子田	2670	
永山	稲子田	2674	
永山	稲子田	2675	
永山	稲子田	2676	
永山	稲子田	2677	
永山	稲子田	2678	
永山	萱場	2893	
永山	萱場	2894	
永山	萱場	2895	
永山	萱場	2896	
永山	萱場	2897	
永山	萱場	2898	
永山	萱場	2899	
永山	萱場	2900	
永山	萱場	2901	
永山	萱場	2902	
永山	萱場	2903-1	
永山	萱場	2904-1	
永山	萱場	2905-1	
永山	萱場	2905-2	
永山	萱場	2906-1	
永山	萱場	2906-2	
永山	萱場	2907-1	
永山	萱場	2907-2	
永山	萱場	2908-1	
永山	萱場	2915	
永山	萱場	2916	
永山	萱場	2918	
永山	萱場	2919	
永山	萱場	2920	
永山	萱場	2921	
永山	萱場	2922	
永山	萱場	2923-1	
永山	萱場	2923-2	
永山	萱場	2924-1	
永山	勘弥下	2047	
永山	勘弥下	2049	
永山	勘弥下	2050	
永山	勘弥下	2051	
永山	勘弥下	2051-1	
永山	勘弥下	2052	
永山	勘弥下	2053	
永山	勘弥下	2054-1	
永山	勘弥下	2054-2	
永山	勘弥下	2056	
永山	勘弥下	2057	
永山	勘弥下	2058	
永山	狐崎	2747	
永山	狐崎	2748	
永山	狐崎	2749	
永山	狐崎	2750	
永山	狐崎	2753	
永山	狐崎	2754	
永山	狐崎	2755	

大字	小字	地番	備考
永山	狐崎	2756	
永山	狐崎	2757	
永山	狐崎	2758	
永山	狐崎	2759	
永山	狐崎	2761	
永山	狐崎	2767	
永山	狐崎	2768	
永山	狐崎	2769	
永山	狐崎	2770	
永山	狐崎	2771	
永山	狐崎	2772	
永山	狐崎	2773	
永山	狐崎	2774	
永山	狐崎	2775	
永山	後田	2700-1	
永山	後田	2700-3	
永山	後田	2701-1	
永山	後田	2701-2	
永山	後田	2702-1	
永山	後田	2702-2	
永山	後田	2704-1	
永山	後田	2704-2	
永山	後田	2705-1	
永山	後田	2705-2	
永山	後田	2706-1	
永山	後田	2706-2	
永山	後田	2707-1	
永山	後田	2707-2	
永山	後田	2709-1	
永山	後田	2710	
永山	後田	2711	
永山	後田	2712	
永山	後田	2713	
永山	後田	2716	
永山	後田	2717	
永山	後田	2718	
永山	後田	2720	
永山	後田	2721-1	
永山	後田	2722-1	
永山	後田	2726-1	
永山	後田	2727-1	
永山	後田	2728-1	
永山	後田	2730	
永山	後田	2731	
永山	後田	2732	
永山	後田	2740	
永山	後田	2742	
永山	後緑	2783	
永山	後緑	2784	
永山	後緑	2785	
永山	後緑	2786	
永山	後緑	2791-1	
永山	後緑	2792-1	
永山	後緑	2793-1	
永山	後緑	2794-1	
永山	後緑	2795-1	
永山	後緑	2796-1	
永山	後緑	2797-1	
永山	後緑	2806	
永山	後緑	2807	

農用地 (D-3地区)

大字	小字	地番	備考
堀之内	永命寺	2797-1	
堀之内	永命寺	2798	
堀之内	永命寺	2799	
堀之内	永命寺	2801	
堀之内	永命寺	2802	
堀之内	永命寺	2803	
堀之内	永命寺	2804	
堀之内	永命寺	2809-1	
堀之内	永命寺	2810	
堀之内	永命寺	2811	
堀之内	永命寺	2812	
堀之内	永命寺	2813-1	
堀之内	永命寺	2813-2	
堀之内	永命寺	2813-3	
堀之内	永命寺	2814	
堀之内	永命寺	2815	
堀之内	永命寺	2816	
堀之内	永命寺	2817	
堀之内	永命寺	2820	
堀之内	永命寺	2821-1	
堀之内	永命寺	2821-2	
堀之内	永命寺	2821-3	
堀之内	永命寺	2823-1	
堀之内	永命寺	2824	
堀之内	永命寺	2825	
堀之内	永命寺	2826-1	
堀之内	永命寺	2826-2	
堀之内	永命寺	2830-1	
堀之内	永命寺	2831	
堀之内	永命寺	2832	
堀之内	永命寺	2833	
堀之内	永命寺	2834	
堀之内	永命寺	2835	
堀之内	永命寺	2836-1	
堀之内	永命寺	2836-2	
堀之内	永命寺	2836-3	
堀之内	永命寺	2837	
堀之内	永命寺	2841	
堀之内	永命寺	2842	
堀之内	永命寺	2843	
堀之内	永命寺	2848	
堀之内	永命寺	2849-1	
堀之内	永命寺	2849-2	
堀之内	永命寺	2850	
堀之内	永命寺	2853	
堀之内	永命寺	2854	
堀之内	花立	2119-2	
堀之内	花立	2668	
堀之内	花立	2669	
堀之内	花立	2670	
堀之内	花立	2671	
堀之内	花立	2672	
堀之内	花立	2673	
堀之内	花立	2677-1	
堀之内	花立	2678	
堀之内	花立	2679	
堀之内	花立	2680	
堀之内	花立	2681	
堀之内	花立	2688	
堀之内	花立	2689	

大字	小字	地番	備考
堀之内	花立	2690	
堀之内	花立	2691	
堀之内	花立	2692	
堀之内	後明	2752	
堀之内	後明	2753-1	
堀之内	後明	2753-2	
堀之内	後明	2754-1	
堀之内	後明	2754-2	
堀之内	後明	2754-3	
堀之内	後明	2754-4	
堀之内	後明	2754-5	
堀之内	後明	2757	
堀之内	後明	2758	
堀之内	後明	2759	
堀之内	後明	2760	
堀之内	後明	2766	
堀之内	後明	2768	
堀之内	後明	2769	
堀之内	後明	2770	
堀之内	後明	2776-1	
堀之内	後明	2776-2	
堀之内	後明	2778	
堀之内	後明	2780	
堀之内	後明	2783	
堀之内	後明	2784	
堀之内	後明	2785	
堀之内	後明	2786	
堀之内	後明	2787	
堀之内	後明	2788	
堀之内	後明	2790	
堀之内	後明	2791	
堀之内	後明	2792	
堀之内	後明	2793	
堀之内	石星	2697	
堀之内	石星	2698	
堀之内	石星	2699	
堀之内	石星	2700	
堀之内	石星	2701	
堀之内	石星	2702	
堀之内	石星	2703	
堀之内	石星	2705	
堀之内	石星	2706	
堀之内	石星	2707	
堀之内	石星	2708	
堀之内	石星	2709-1	
堀之内	石星	2711-1	
堀之内	石星	2712	
堀之内	石星	2713	
堀之内	石星	2714	
堀之内	石星	2715	
堀之内	石星	2717	
堀之内	石星	2718	
堀之内	石星	2719	
堀之内	石星	2720	
堀之内	石星	2721	
堀之内	石星	2724	
堀之内	石星	2725	
堀之内	石星	2726	
堀之内	石星	2727	
堀之内	石星	2728	

農用地 (D-3地区)

大字	小字	地番	備考
堀之内	石星	2729	
堀之内	石星	2730	
堀之内	石星	2735	
堀之内	石星	2736	
堀之内	石星	2737	
堀之内	石星	2738	
堀之内	石星	2739	
堀之内	石星	2740	
堀之内	石星	2742	
堀之内	石星	2743	
堀之内	石星	2744	
堀之内	石星	2745	
堀之内	大台前谷	623-1	
堀之内	大台前谷	624-1	
堀之内	大台前谷	627-1	
堀之内	大台前谷	628-1	
堀之内	大台前谷	629-1	
堀之内	大台前谷	629-3	
堀之内	大台前谷	630-1	
堀之内	大台前谷	631-1	
堀之内	大台前谷	665-1	
堀之内	大台前谷	666	
堀之内	大台前谷	667	
堀之内	大台前谷	668	
堀之内	大台前谷	669-1	
堀之内	大台前谷	670	
堀之内	大台前谷	671-1	
堀之内	大台前谷	671-3	
堀之内	大台前谷	671-4	
堀之内	大台前谷	671-5	
堀之内	大台前谷	672-1	
堀之内	大台前谷	673	
堀之内	大台前谷	675-1	
堀之内	木戸下	1174-2	
堀之内	木戸下	1175	
堀之内	木戸下	1176-1	
堀之内	木戸下	1176-2	
堀之内	木戸下	1176-3	
堀之内	木戸下	1178	
堀之内	木戸下	2857-1	
堀之内	木戸下	2858	
堀之内	木戸下	2859	
堀之内	木戸下	2860	
堀之内	木戸下	2861	
堀之内	木戸下	2862	
堀之内	木戸下	2863	
堀之内	木戸下	2864	
堀之内	木戸下	2865	
堀之内	木戸下	2867-1	
堀之内	木戸下	2868	
堀之内	木戸下	2869	
堀之内	木戸下	2870	
堀之内	木戸下	2871	
堀之内	木戸下	2872	
堀之内	木戸下	2873	
堀之内	木戸下	2874	
堀之内	木戸下	2875	
堀之内	木戸下	2876	
堀之内	木戸下	2877	
堀之内	木戸下	2881-1	

大字	小字	地番	備考
堀之内	木戸下	2881-3	
堀之内	木戸下	2882-1	
堀之内	木戸下	2884-1	
堀之内	木戸下	2884-2	
堀之内	木戸下	2885-1	
堀之内	木戸下	2885-2	
堀之内	木戸下	2886-1	
堀之内	木戸下	2886-2	
堀之内	木戸下	2887-1	
堀之内	木戸下	2888-1	
堀之内	木戸下	2891-1	
堀之内	木戸下	2892-1	
堀之内	木戸下	2893-1	
堀之内	木戸下	2894-1	
堀之内	木戸下	2895	
堀之内	木戸下	2896	
堀之内	木戸下	2897-1	
堀之内	木戸下	2900-1	
堀之内	木戸下	2901	
堀之内	木戸下	2905	
堀之内	木戸下	2906-1	
堀之内	木戸下	2906-2	
堀之内	木戸下	2909	
堀之内	木戸下	2910	
堀之内	木戸下	2914	
堀之内	木戸下	2915	
堀之内	木戸下	2916	
堀之内	木戸下	2917-1	
堀之内	木戸下	2917-2	
堀之内	木戸下	2918	
堀之内	木戸下	2919	
堀之内	木戸下	2920	
堀之内	木戸下	2921	
堀之内	木戸下	2922	
堀之内	木戸下	2923	
堀之内	木戸下	2924	
堀之内	木戸下	2925	
堀之内	木戸下	2927	
堀之内	木戸下	2928	
堀之内	木戸下	2929	
堀之内	木戸下	2930	
堀之内	木戸下	2931	
堀之内	木戸下	2932	
堀之内	木戸下	2934	
堀之内	木戸下	2940	
堀之内	木戸下	2941	
堀之内	木戸下	2942	
堀之内	木戸下	2943	
堀之内	木戸下	2944	
堀之内	木戸下	2945	
堀之内	木戸下	2946-1	
堀之内	木戸下	2947-1	
堀之内	木戸下	2947-2	
堀之内	木戸下	2947-3	
堀之内	木戸下	2948-1	
堀之内	木戸下	2949-1	
堀之内	木戸下	2953-1	
堀之内	木戸下	2954-1	
堀之内	木戸下	2954-2	
堀之内	木戸下	2955-1	

イ 現況森林、原野等に係る農用地区域

該当なし

(2) 用途区分

下表の地区名に係る農用地区域内の農業上の用途は、「用途区分」欄に掲げるとおりとする。

地区	用途区分
A-1	農地：下記に区分した区域以外の区域 農業用施設用地：潮来字十四番5289-2
A-2	農地：下記に区分した区域以外の区域 農業用施設用地：潮来字沖ノ洲3908-1(一部173㎡)、 字潮来前5910-2、5920、5934-2、5962-2、6003-4、 6003-5、6003-6、6027-2、6202-2、6226-3、6226-4、 大洲字大洲1748、1749-1、1749-2、 辻字辻前2202-1(一部350㎡)、2202-2(一部面積不明)、 2207-2、2294-2、2295-1、2295-2、2296-1、2296-2、 延方字延方前3780-1、4471-2、 字徳島5260-2、5486-1、 字福島4170(一部180㎡)
A-3	農地：下記に区分した区域以外の区域 農業用施設用地：前川字前川103-2、290-2、431-2、484-2
A-4	農地：全区域
B-1	農地：全区域
B-2	農地：下記に区分した区域以外の区域 農業用施設用地：小泉2501-4
B-3	農地：全区域
B-4	農地：全区域
B-5	農地：下記に区分した区域以外の区域 農業用施設用地：水原字横山2301、 字林2224-2
B-6	農地：全区域
B-7	農地：下記に区分した区域以外の区域 農業用施設用地：新宮4155、 下田4285-2、 水原字荒工3186-2、 字根本3334(一部1,781㎡)、 字谷原3093、 釜谷字東町1355(一部186㎡)、 大生字大町2107-2、2107-3、 大賀字坂下1460(一部123㎡)
B-8	農地：全区域

地区	用途区分
C-1	農地：全区域
C-2	農地：全区域
C-3	農地：全区域
C-6	農地：全区域
C-7	農地：下記に区分した区域以外の区域 農業用施設用地：上戸字十二崎2951、 字浜田2362-1、2407-2、2588-2
D-1	農地：全区域
D-2	農地：下記に区分した区域以外の区域 農業用施設用地：堀之内字大台前谷498-3、 島須字後根切3898-1、 字宿後3942
D-3	農地：全区域
D-4	農地：全区域
D-5	農地：全区域
D-6	農地：全区域
D-7	農地：全区域
D-8	農地：全区域
D-9	農地：全区域
D-10	農地：全区域
D-11	農地：全区域
D-12	農地：全区域
D-13	農地：全区域

附図1号
土地利用計画図

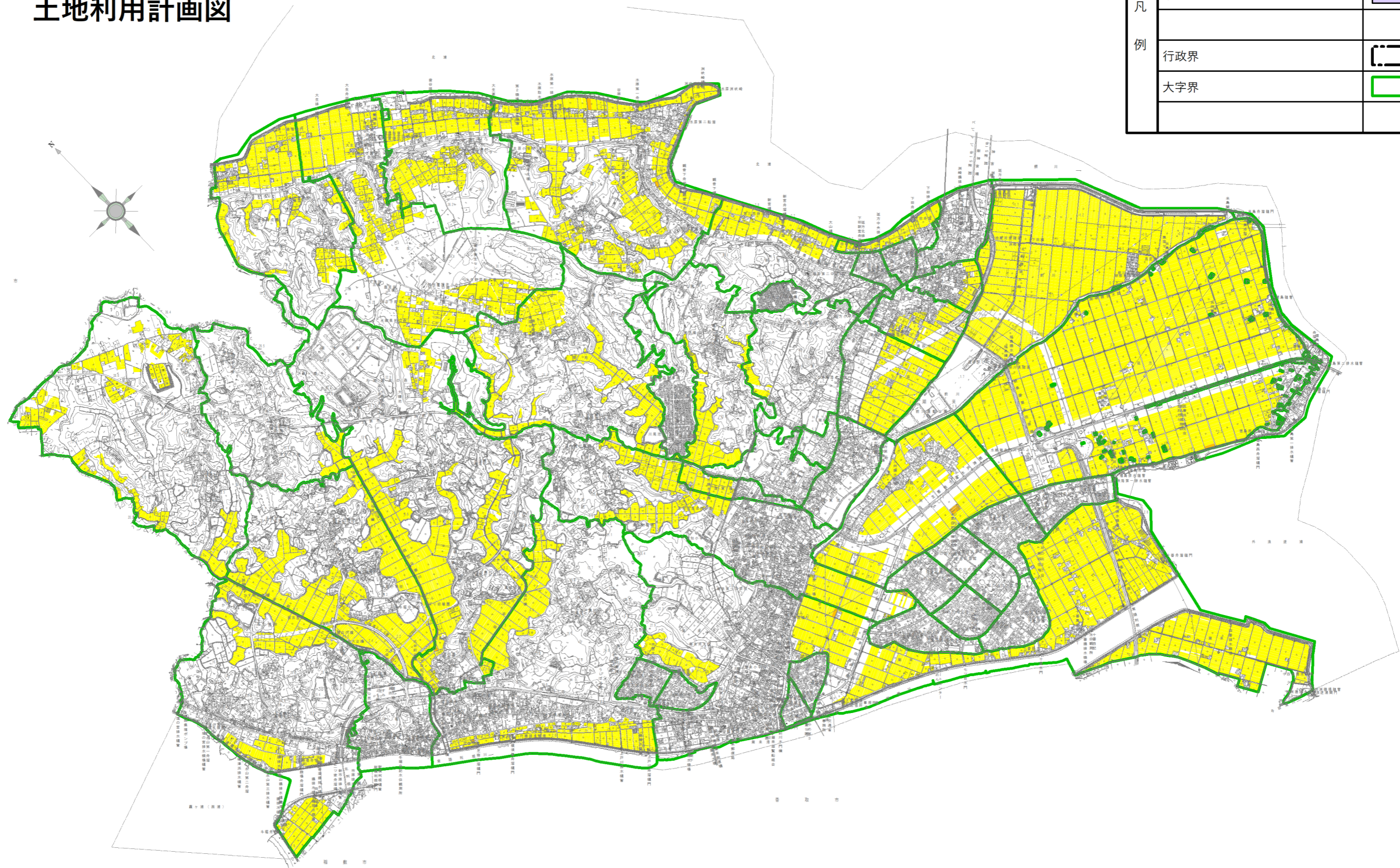

凡例	農地	
	農業用施設用地	
	市街化区域	
例	行政界	
	大字界	

附図2号

農業生産基盤整備開発計画図

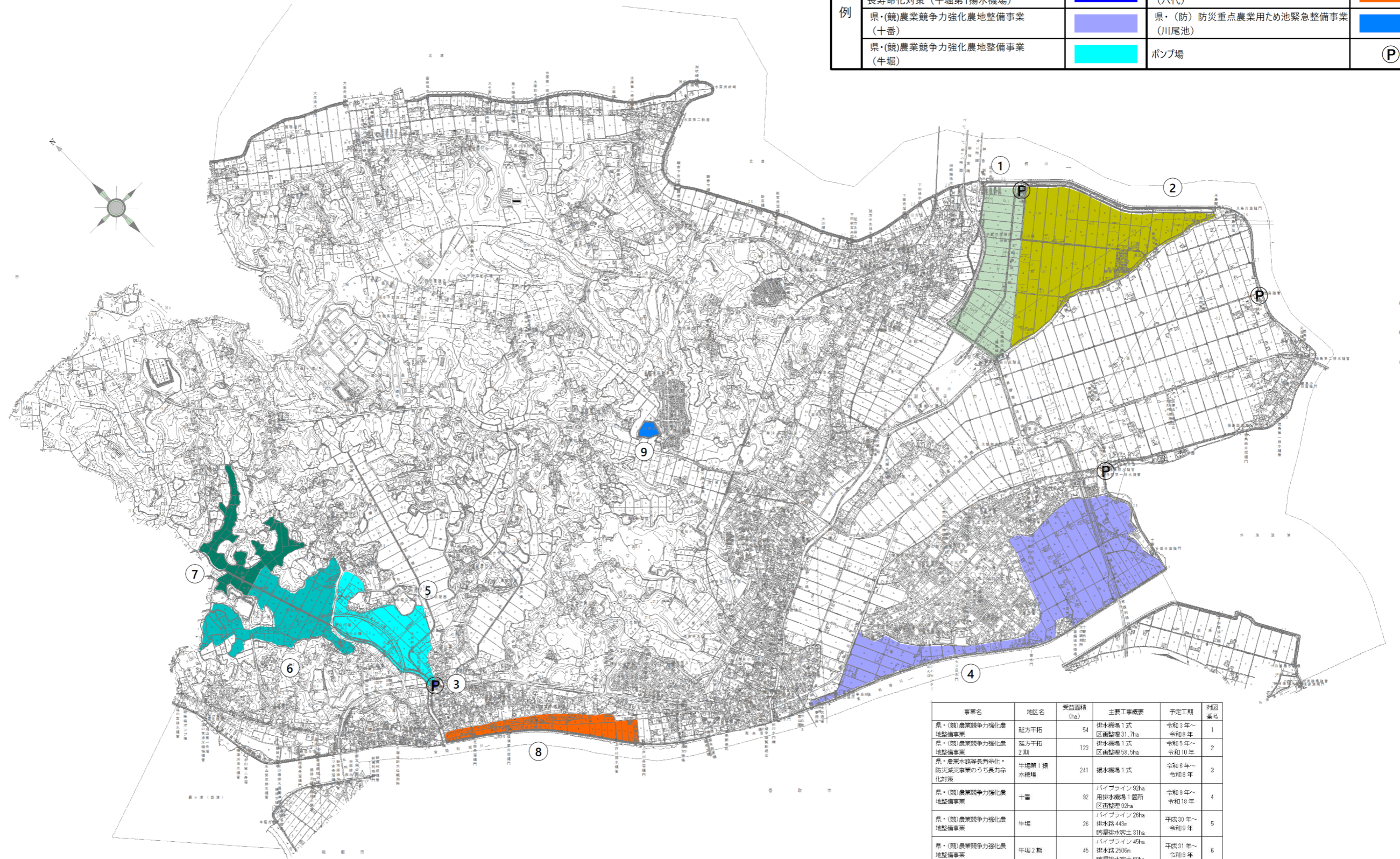

凡 例	県・(競)農業競争力強化農地整備事業 (延方干拓)		県・(競)農業競争力強化農地整備事業 (牛堀2期)	
	県・(競)農業競争力強化農地整備事業 (延方干拓2期)		県・(競)農業競争力強化農地整備事業 (牛堀3期)	
	県・農業水路等長寿命化・防災減災事業のうち 長寿命化対策(牛堀第1揚水機場)		県・(競)農業競争力強化農地整備事業 (八代)	
	県・(競)農業競争力強化農地整備事業 (十番)		県・(防)防災重点農業用ため池緊急整備事業 (川尾池)	
	県・(競)農業競争力強化農地整備事業 (牛堀)		ポンプ場	

事業名	地区名	受益面積 (ha)	主要工事概要	予定工期	対図 番号
県・(競)農業競争力強化農地整備事業	延方干拓	54	排水機場1式 区画整理31.7ha	令和3年～ 令和8年	1
県・(競)農業競争力強化農地整備事業	延方干拓 2期	123	排水機場1式 区画整理58.9ha	令和5年～ 令和10年	2
県・農業水路等長寿命化・ 防災減災事業のうち長寿命 化対策	牛堀第1揚 水機場	241	排水機場1式	令和6年～ 令和8年	3
県・(競)農業競争力強化農地整備事業	十番	92	パイプライン92ha 用排水機場1箇所 区画整理92ha	令和9年～ 令和16年	4
県・(競)農業競争力強化農地整備事業	牛堀	26	パイプライン26ha 排水路443m 暗渠排水管土31ha	平成30年～ 令和9年	5
県・(競)農業競争力強化農地整備事業	牛堀2期	45	パイプライン45ha 排水路2506m 暗渠排水管土60ha	平成31年～ 令和9年	6
県・(競)農業競争力強化農地整備事業	牛堀3期	25	パイプライン25ha 排水路1442m 暗渠排水管土28ha	平成31年～ 令和9年	7
県・(競)農業競争力強化農地整備事業	八代	24	区画整理21.3ha パイプライン24.3ha 排水路2760m	令和5年～ 令和10年	8
県・(防)防災重点農業用 ため池緊急整備事業	川尾池	31	ため池整備1式	令和4年～ 令和8年	9

S=1/40,000

附図3号

農用地等保全整備計画図

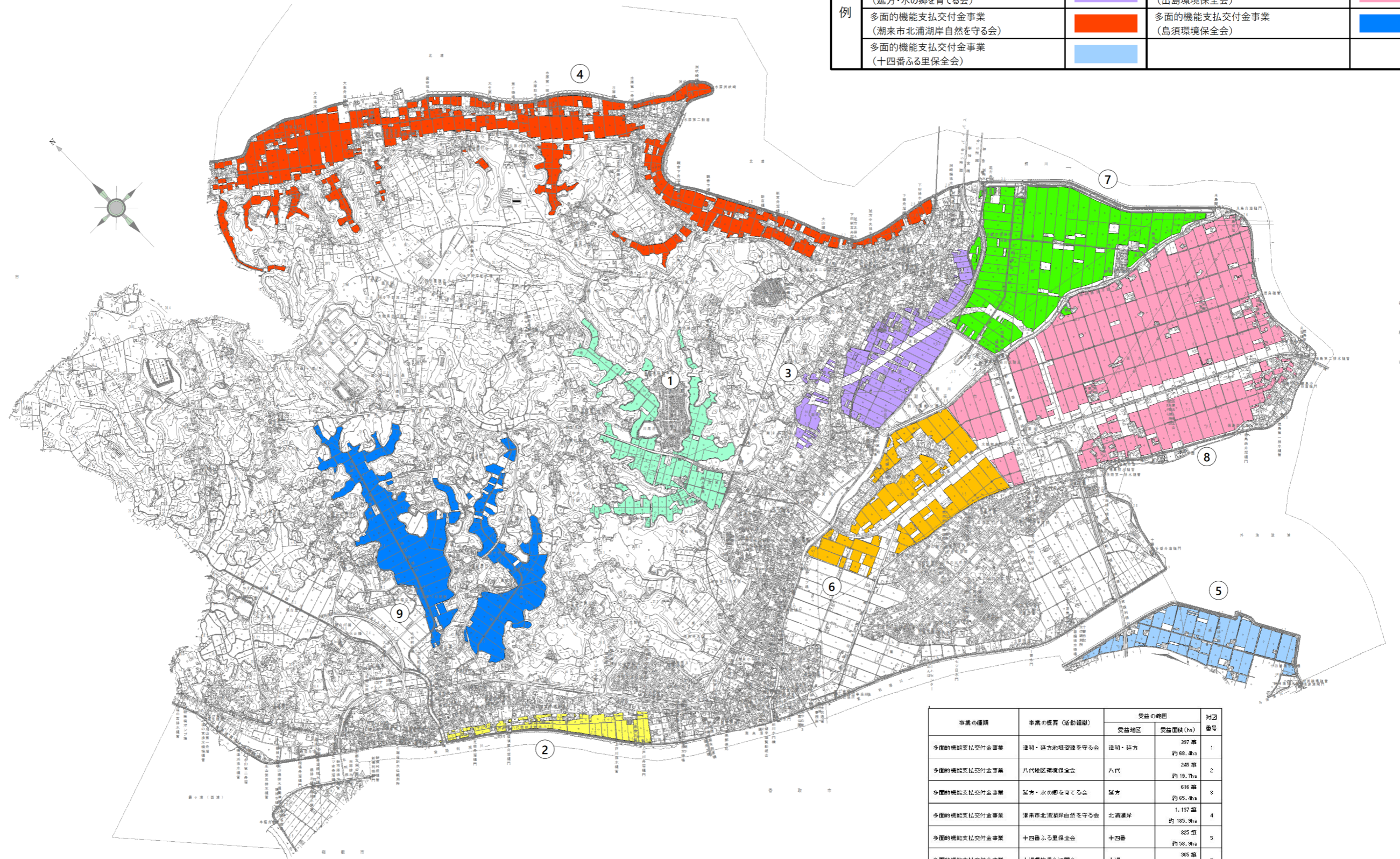

凡例	多面的機能支払交付金事業 (津和・延方地域資源を守る会)		多面的機能支払交付金事業 (大洲環境保全江間会)	
	多面的機能支払交付金事業 (八代地区環境保全会)		多面的機能支払交付金事業 (延方干拓地区保全会)	
	多面的機能支払交付金事業 (延方・水の郷を育てる会)		多面的機能支払交付金事業 (出島環境保全会)	
	多面的機能支払交付金事業 (潮来市北浦湖岸自然を守る会)		多面的機能支払交付金事業 (島須環境保全会)	
	多面的機能支払交付金事業 (十四番ふる里保全会)			

事業の種類	事業の概要(活動組織)	受益の範囲		討回 番号
		受益地区	受益面積(ha)	
多面的機能支払交付金事業	津和・延方地域資源を守る会	津和・延方	397 画 約 68.4ha	1
多面的機能支払交付金事業	八代地区環境保全会	八代	285 画 約 19.7ha	2
多面的機能支払交付金事業	延方・水の郷を育てる会	延方	616 画 約 65.4ha	3
多面的機能支払交付金事業	潮来市北浦湖岸自然を守る会	北浦湖岸	1,197 画 約 185.9ha	4
多面的機能支払交付金事業	十四番ふる里保全会	十四番	325 画 約 58.5ha	5
多面的機能支払交付金事業	大洲環境保全江間会	大洲	365 画 約 79.2ha	6
多面的機能支払交付金事業	延方干拓地区保全会	延方干拓	1,179 画 約 164.1ha	7
多面的機能支払交付金事業	出島環境保全会	出島	1,780 画 約 309.3ha	8
多面的機能支払交付金事業	島須環境保全会	島須	762 画 約 128.9ha	9

S=1/40,000