

ITAKO

広報 潮来 Vol. 270

9

2023

万燈会

8月11日(金・祝)

慈母観音 潮音寺

第45回水郷潮来花火大会 開催

期 日：10月28日(土) 午後6時30分～

場 所：北利根川特設会場(水郷北斎公園)

※悪天候の場合、翌日29日(日)に順延。29日(日)も悪天候の場合は中止。

■協賛金ご協力のお願い

10,000円以上ご協賛いただいた方には協賛席(2席)をご用意します。

【申 込】 9月30日(土)を目途にお申込みください。

潮来市観光商工課 ☎63-1111

水郷潮来観光協会 ☎63-3154

潮来市商工会 ☎94-6789

■栈敷席販売 ※限定370マス(先着順)

【料 金】 1マス(1.8m×1.8m) 3,000円 定員5名(大人)

【申 込】 9月16日(土)～ 受付時間：午前9時30分～午後5時

水郷潮来観光協会(あやめ1-1-16)

※観光協会窓口にてお申込みください。

電話、FAX、メールでのお申込みは受付けておりません。

■メッセージ花火募集 ※限定15名

あなたのメッセージを花火に込めて打ち上げてみませんか。

【申 込】 9月16日(土)～ 受付時間：午前9時30分～午後5時

水郷潮来観光協会 ☎63-3154

種 別	スターメイン(大)	スターメイン(小)	4号玉
料 金	30万円	15万円	5万円



市ホームページ

【お問合せ】 水郷潮来花火大会実行委員会事務局(観光商工課内) ☎63-1111 内線241～244
水郷潮来観光協会 ☎63-3154



風の音

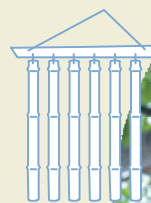

短冊に願いを込めて

カラフルな景色

風のしらべ

音しらべ

イベント

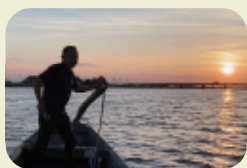

ろ舟遊覧 期間中[◎]送迎航
10:00~15:00
10.7・8[◎]限定

事前予約制 サンセットろ舟
17:00頒発

TEL:0299-94-2800 まちづくり観光事業部



人力車周遊

10.7・8[◎]限定
10:00~15:00



メガSUP体験会

10.8[◎]限定
13:00~16:00



お月見スイーツ プレゼント 先着100名様 7日[◎]15:00~ / 8日[◎]11:00~

マルシェ&ワークショップ/キッチンカー 7日[◎]/8日[◎]10:00~15:00
※キッチンカーのみ7日は17:00まで

令和5年

9.30^{SAT} ⇒ 10.22^{SUN} 10:00 ~ 15:00

イベント日 10.7^{SAT} ⇒ 10.8^{SUN}

開催会場

水郷潮来あやめ園

〒311-2425 茨城県潮来市あやめ1-5

主催

潮来市 観光商工課

TEL.0299-63-1111

水郷潮来観光協会

公式HP



協賛: いばらき観光キャンペーン推進協議会

同時開催



第19回 水郷潮来 月まつり

バルーンアートプレゼント

13:00~

ステージイベント ^{花畑付近}

月と音楽の響演

16:00~19:00

ライトアップ 17:00~19:00

ミニ物ぶた展示 日没後

10.7^{SAT}

16:00~19:00

15:30~ 開会式

会場

水郷潮来あやめ園
特設ステージ ^{雨天中止}

主催/お問い合わせ 水郷潮来観光協会

新型コロナウイルスワクチン 令和5年秋開始接種

■接種開始 9月20日(水)から ※かすみ保健福祉センターでの集団接種は9月21日(木)からです。

■対象者

初回接種を終了し、前回の接種から3か月以上経過している以下の方

- ①12歳以上の方
- ②5歳以上11歳以下の方
- ③生後6か月以上4歳以下の方

※①12歳以上用、②小児用、③乳幼児用と年齢によって使用するワクチンが異なります。
※年齢によって開始時期が異なるのでご注意ください。

■費用 無料



■接種券

○現在、使用していない接種券をお持ちの方に対し改めての送付はいたしません。お手元にある接種券で予約し接種が可能です。

○紛失した場合には、再発行が必要になりますので、お問合せください。

○新たに対象となる方には、接種間隔が長く空いている方から順に送付する予定です。

※ワクチンは、**オミクロン株XBB.1.5対応1価ワクチン**の使用を基本にしています。

※令和5年秋開始接種の努力義務の対象となる方は、①65歳以上の方、②生後6か月以上で基礎疾患を有する方です。接種は強制ではありません。重症化予防のため、ワクチン接種をご検討ください。

【お問合せ】 かすみ保健福祉センター 〈ひまわり〉 ☎64-5240



令和5年度 犬の登録と狂犬病予防注射 (10月追加集合注射)

○今年度既に狂犬病予防注射を受けた犬は、今回の注射は必要ありません。

○既に接種済みの場合でも、注射済票の交付を受けていない飼い主の方は、環境課窓口にてお手続きください。

○狂犬病予防注射は、動物病院でも受けられます。

日 程		
実施日	開始～終了	場 所
10月14日(土)	午前9:00～ 9:30	潮来市役所 本庁舎前
	午前9:50～10:10	旧牛堀出張所 跡地

対象の犬・料金・必要なもの		
対 象	登録していない犬(新規登録)	登録している犬
料 金	5,350円 【内訳】登録手数料 2,000円 狂犬病予防注射料金 3,000円 狂犬病予防注射済票交付手数料 350円	3,350円 【内訳】狂犬病予防注射料金 3,000円 狂犬病予防注射済票交付手数料 350円
必要なもの	上記料金	①通知のハガキ ②上記料金 ※登録されている飼い主の方にはハガキで通知しますので、当日ご持参ください。

【お問合せ】 環境課 ☎63-1111 内線253

ITAKOリバーフェス2023



潮来市の地域資源である水辺を活用し、水上アクティビティ体験や、水上・陸上で楽しめる様々なイベントが開催されます。潮来の新たな水辺ライフをご体験ください！

- 期 日 9月23日(土・祝)・24日(日)
- 場 所 市立ボートセンターあめんぼ周辺(潮来6322)
- 内 容 ○ウェイクボード・ウェイクサーフィン・トリックスキー大会 ○フードフェス ○フリマ&マルシェ
○水上体験イベント(マリンジェット体験クルージング、SUP(サップ)クルージング、e-Foil試乗会)
○スポーツアトラクション ○フォトコンテスト

*詳細は特設ホームページをご覧ください。



ITAKOリバーフェス2023
特設ホームページ

【お問合せ】 ITAKOリバーフェス2023実行委員会事務局 ((株)ムロタニ内) ☎62-2470
潮来市企画政策課 企画政策グループ ☎63-1111 内線211

空き家活用 アイデア発表会&交流会

7月から始まった空き家活用講座の受講生9名が、それぞれの空き家活用のアイデアを発表いたします。是非お越しください！

※予約がなくてもご参加いただけます。
(予約がある方からのお席のご案内となります)

- 期 日 9月30日(土)
午後2時~5時
- 場 所 中央公民館



申込フォーム

【お問合せ】 (株)coelacanth info@oarai-coelacanth.com
潮来市企画政策課 企画政策グループ
☎63-1111 内線215

空き家活用 アイデア 発表会&交流会

in 潮来市

9/30(土) 14時~17時
潮来市中央公民館 3F視聴覚室
(潮来市日の出3-11 ※3Fまでは階梯のみとなります)

参加申し込み
受付中!

2023年4月に「潮来市内の空き家活用」をミッションとした地域おこし協力隊の羽下さんが着任したことをきっかけに、潮来市内外の空き家活用に關心のある方9名にて、3ヶ月間の空き家活用講座を実施してきました。
3ヶ月の学びをもとに、空き家活用アイデア発表会を潮来市にて行います!

こんな人にオススメ!

- 空き家活用のアイデアを聞いてみたい
- 空き家を活用して事業をする人の仲間になりたい!
- 自分の空き家を使って欲しい!
- 潮来市で新たな取り組みをしている人とつながりたい!
- 農行エリアの地域のつながりがほしい!

当日のプログラム

- オープニングトーク
- アイデア発表会 + フィードバック
- 参加者交流会

当日、予約なしの飛び込みも歓迎!

イベントに関するお問い合わせ先
株式会社 Coelacanth
info@oarai-coelacanth.com

イベント主催・運営
主催: 潮来市地域おこし協力隊 (潮来市企画政策課)
運営: 株式会社Coelacanth
(潮来市より委託を受けて実施いたします)

～潮来の未来を考える～

潮来まちづくりシンポジウム2023

日時 10月22日(日) 14:00～17:00

場所 潮来公民館 大ホール

事前申込制
(先着150名)
お電話または
下のQRコード
からお申込み
ください



第1部「潮来高校×筑波大学 高大連携事業 -まちマーケティング-」

潮来高校生による地域創生プラン

- | | |
|-----------------------|-------------------|
| 1班 「広がるモビリティ」 | 4班 「らしさ全開の道の駅いたこ」 |
| 2班 「水郷潮来の魅力アッププロジェクト」 | 5班 「特産品を盛り上げよう」 |
| 3班 「潮来高校魅力最大化」 | 6班 「空きストックの利活用」 |

筑波大学生による地域創生プラン

「潮来の魅力を引き出すテクノロジーの活用」

第2部「潮来の未来を考えるトークショー」

- クロストーク
- 表彰式



主催：潮来市・茨城県立潮来高等学校・筑波大学

【お問合せ・お申込み】企画政策課 企画政策グループ ☎63-1111 内線213

参加無料
— 予約制 —
無料託児あり

仕事と子育て両立応援セミナー

— 入門編 —

2023年10月27日(金) 定員10名様

10:30～12:30(受付開始10:10～)

会場 潮来市立図書館 2階視聴覚室(潮来市牛堀289)

対象 ハローワーク登録者 ※求職活動実績になります。
(登録がない方でも、お気軽にお電話ください)

申込 窓口またはお電話でお申込みください。
ハローワーク常陸鹿嶋 マザーズコーナー
〒314-0031 鹿嶋市宮中1995-1 ☎0299-83-2318

内容 事前準備お役立ちセミナー
仕事と家庭の両立・こどもの預け先・仕事探しの進め
方など・・・その悩みの解決に役立つ情報満載！



こんな悩みに役立つ情報満載!!
一緒に一歩を踏み出してみませんか!

仕事と子育て
両立ができるか不安

何から始めたら
いいのかわからない

どんな子育て支援
があるのを知りたい!



主催：ハローワーク常陸鹿嶋・潮来市 後援：常陸鹿嶋地区雇用対策協議会

ふるさと納税 返礼品協力事業者募集中!

潮来市では、返礼品をご提供いただける事業者様を募集しています。ご検討いただける事業者様がいらっしゃいましたら、担当課へご連絡ください。一緒に潮来市の魅力を広めましょう!

返礼品提供のメリット

1. 流通販路の拡大!
2. 商品を全国にPRできる!
3. 原則、費用はかかりません!
4. 値段も量も自由に設定可能!

返礼品の基準

1. 潮来市内で生産された商品
2. 潮来市内で加工された商品
3. 潮来市内で提供されるサービス
4. 潮来市のPR目的で生産されたオリジナルグッズ等

※その他要件があります。詳細はお問合せください。



潮来市への寄附の現状

潮来市では、平成27年度にふるさとづくり寄附金事業のリニューアルを行い、寄附金の増額を目指しています。寄附額は順調に伸びており、令和元年度には1億円を突破しました。令和4年度には、2億2,313万9千円、計18,758件のご寄附をいただきました。いただいた寄附は、市の事業を進めるために活用させていただいております。

ふるさと納税寄附額

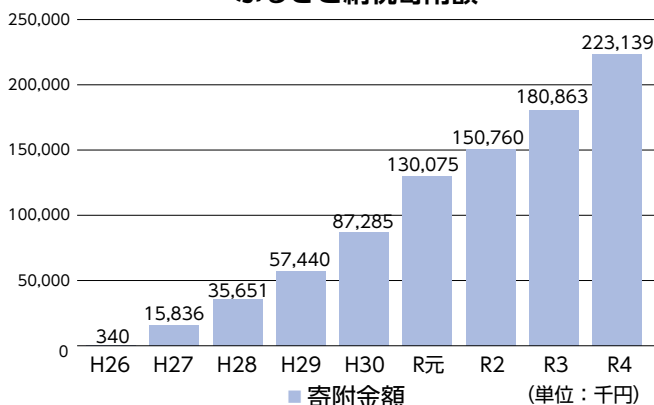

「地域活性化起業人」に堀内武美さんが着任!

9月1日(金)付で、株式会社フューチャーリンクネットワークより、堀内武美さんが「地域活性化起業人」として着任されました。堀内さんには、企画政策課に所属いただき、民間企業におけるノウハウや知見をいかし、ふるさと納税事業を軸とした地域産品の情報発信や魅力向上に向け、お力添えをいただきます。原市長から委嘱状を受け取った堀内さんは、「ふるさと納税事業をより良くしていくことで、潮来市を盛り上げていきたい」と意気込みを語られました。

※地域活性化起業人とは

首都圏等の企業の社員が、そのノウハウや知見をいかし、一定期間地方自治体で業務に従事することで、地方への人の流れを創出できる取組に対し、総務省が必要な支援を行う制度。地方自治体にとっては、企業のノウハウ等を活用し地域課題の解決を図ることや、企業にとっては社会貢献や人材育成等が期待されています。



【お問合せ】 企画政策課 企画政策グループ ☎63-1111 内線213

スポーツ大会参加者募集

ソフトバレーボール (地区対抗戦)

- 期 日 / 10月8日(日)
- 会 場 / 中央公民館 体育室
- 参加者 / 潮来市在住であること
同学区の者同士でチームを作る
こと(小学校区)
ソフトバレーボールのルールを
知っていること
- チーム編成 / 中学生以上の男女5名以上8名以内
- 競技方法 / ・試合は1チーム男女2名ずつの混合
・男子に代わって女子が出場することも可
- 試合方法 / 各地区で予選を行い、上位4チーム決勝進出
決勝では、予選順位ごとに各地区代表チーム
と行う。
- 参加料 / 1チーム 1,500円
(中学生・高校生チームは無料)
※午前8時集合 8時15分開会式 8時30分試合開始
※抽選は、主催者側で行います。
※コート準備担当となるチームについては、主催者側から
連絡を致します。
※参加チーム数により、通常の大会に変更となります。
- 申込締切 / 9月28日(木)



↑申込みは
こちら

バレーボール (9人制)

- 期 日 / 10月22日(日)
- 会 場 / 中央公民館 体育室
- チーム編成 / ママさんバレー ※学生・生徒は除く。
- 諸注意 / (1) 選手は二重に登録してはならない。
(2) 1チームの選手は15名以内とする。
(3) 使用球は4号とする
- 競技方法 / チーム数により、リーグ戦
もしくはトーナメント戦と
する。
- 競技規則 / ママさんバレーガイドライン
2010による。



剣道

- 期 日 / 10月15日(日)
- 会 場 / 潮来第一中学校 武道場
- 参加者 / 小学生・中学生・高校生・一般の男女
- 諸注意 / 参加者全員による練習会及び練習
試合を行う。
- 競技方法 / 小学・中学・一般(高校生を含む)の
トーナメント戦(個人戦)
- 競技規則 / 全日本剣道連盟規則による。



弓道

- 期 日 / 10月15日(日)
- 会 場 / 至徳館 弓道場
- 参加者 / 中学生以上の男女
- 競技方法 / 中高生男女・一般に分け、個人戦とする。
- 競技種目 / 射詰の部(1手)・射込の部(12射)

歩け歩け会

- 期 日 / 11月5日(日)
- コース / 県北方面(予定)
- 参加者 / 小学生以上の男女
※健康な方で約10km歩ける方なら
どなたでも参加できます。
- 集合場所 / 未定
- 募集人員 / 40名(定員になり次第締切)
20名未満の場合中止となります。
- 参加料 / 大人 5,000円 小学生 3,000円
- 参加申込 / 先着順による個人申し込み。
- その他 / 昼食・飲物は参加者各自で用意
すること。
- 申込締切 / 10月19日(木)



↑申込みは
こちら



秋季市民スポーツ大会 申込方法 (全種目共通)

- 参加資格
潮来市に居住もしくは職場を有する者とし、その他については種目
ごとに定める。
- 申込方法
団体種目：中央公民館所定の用紙または電子申請
(右のQRコード) で申し込む。
個人種目：電話または電子申請(右のQRコード) で
申し込む。
※ソフトバレーボール及び歩け歩け会は個別のQRコードでの申請
となるため注意。
※参加料は、キャプテン会議を行う種目についてはキャプテン会議
で、その他の種目は大会当日に支払う。
- 申込先
潮来市教育委員会 生涯学習課(中央公民館内)
住所 潮来市日の出3-11 ☎66-0660
- 申込期間
令和5年9月14日(木)～10月2日(月)
*ソフトバレーボールは9月28日(木)まで
*歩け歩け会は10月19日(木)まで
申込み受付時間：午前9時～午後5時まで



- 参加料
団体種目：1チーム 2,000円 (小・中学生は無料)
個人種目：1名 200円 (小・中学生は無料)
(ソフトバレーボール、テニス、歩け歩け会は別途徴収)
- 集合・競技開始時間
午前8時30分集合・9時競技開始
- 屋外競技の態度決定
午前7時 潮来市立中央公民館 ☎66-0660

キャプテン会議

- ソフトボール、軟式野球、バレーボール、
バスケットボール、8人制サッカー(一般)
- 日時 10月10日(火) 午後7時
- 場所 潮来市立中央公民館
- ◇組み合わせ抽選・ルールの申し合わせなどを行います。
◇申し込みは締め切りまでに必ず済ませてください。
◇会議に欠席の場合は、失格となりますので注意してください。
- ◎キャプテン会議を行わない種目については当日定刻までに会場に
集合し、競技ルールの説明と組み合わせ抽選を行います。

主催 潮来市教育委員会・潮来市スポーツ協会

期 日

10月8日(日)～11月12日(日)開催

■お車でご来場の際は、必ず所定の駐車場に停めてください。

ソフトボール

- 期 日/10月15日(日) 予備日 10月22日(日)
(参加チーム数、グラウンドの都合により日程・会場の変更があります。)
- 会 場/かすみの郷公園
- チーム編成/職場・グループ・各種団体などで編成し、学生・生徒は除く。
- 諸 注 意/ (1)選手は二重に登録してはならない。
(2)ヘルメットは参加チームで準備する。
- 競技方法/トーナメント戦もしくはリーグ戦とする。
- 競技規則/オフィシャル・ソフトボールルールに準ずる。
(DPルールとリエントリーを除く)

軟式野球

- 期 日/10月15日(日) 予備日 10月22日(日)
- 会 場/前川運動公園
- チーム編成/職場・グループ・各種団体などで編成し、学生・生徒は除く。
- 諸 注 意/ (1)選手は二重に登録してはならない。
(2)1チームの選手は25名以内とする。
(3)試合球は、軟式野球ボールM号とする。
- 競技方法/トーナメント戦とする。
- 競技規則/日本軟式野球連盟規則及び潮来市軟式野球大会注意事項による。但し、グラウンドルールについては、キャプテン会議の際決定する。



卓 球

- 期 日/10月15日(日)
- 会 場/中央公民館 体育室
- 参 加 者/小学生・中学生・高校生・一般
- 諸 注 意/ (1)上下共に白色のユニホームの使用は禁止する。
(2)学校としての参加申込は学年別男女ランキング順位に記名提出する。
※参加人数により競技種目等の変更があります。
- 競技方法/小学生個人トーナメント戦
・中学生男女別個人トーナメント戦
・一般男女別個人トーナメント戦
- 競技規則/全日本卓球連盟規則による。

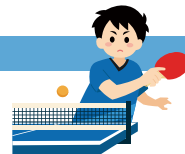

テニス

- 期 日/10月15日(日)
予備日 10月22日(日)
- 会 場/日の出運動広場テニスコート
- 参 加 者/中学生以上の男女
- 諸 注 意/参加はペアで申し込むこと。
- 競技方法/ダブルスで試合を行う。
- 競技規則/日本テニス連盟規則による。
- 参 加 料/1人 500円

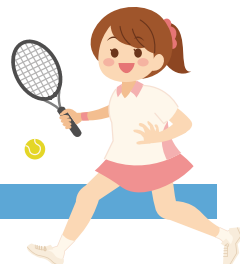

ソフトテニス

- 期 日/小学生の部 10月8日(日)
予備日 10月29日(日)
一般・中学生の部 11月5日(日)
予備日 11月12日(日)
- 会 場/日の出運動広場テニスコート
- 参 加 者/小学生以上の男女
- 競技方法/〈小学生の部〉
低・高学年の部に分けてダブルスで試合を行う。
〈一般・中学生の部〉
一般男女・成年の3部門に分けてダブルスで試合を行う。
- 競技規則/日本ソフトテニス連盟規則による。

サッカー (小学生)

- 期 日/10月22日(日) 予備日 10月29日(日)
- 会 場/前川運動公園
- チーム編成/スポーツ少年団を対象とする。
- 諸 注 意/ (1)引率指導者を1名以上つけること。
(2)試合球は、サッカーボール4号とする。
(参加チーム持参のこと)
- 競技方法/前半15分、後半15分のリーグ戦。
- 競技規則/日本サッカー協会規則に準ずる。
- 参 加 料/無料

8人制サッカー (一般)

- 期 日/10月14日(土)
予備日 10月15日(日)
- 会 場/前川運動公園
- チーム編成/職場・グループ・各種団体などで編成し、学生・生徒は除く。
- 諸 注 意/ (1)選手は二重に登録してはならない。
(2)1チームの選手は16名以内とする。
(3)試合球は、サッカーボール5号とする。
(参加チーム持参のこと)
- 競技方法/前半15分、後半15分のリーグ戦。
- 競技規則/日本サッカー協会規則に準ずる。



バスケットボール

- 期 日/10月15日(日)
- 会 場/潮来第一中学校体育館
- チーム編成/職場・グループ・各種団体の男女
- 諸 注 意/ (1)選手は二重に登録してはならない。
(2)1チームの選手は12名以内とする。
監督、マネージャーのいるチームは15名以内とする。
(3)試合球は、
男子バスケットボール7号、
女子バスケットボール6号とする。
- 競技方法/トーナメント戦とする。
- 競技規則/日本バスケットボール連盟規則による。



インディアカ

- 期 日/10月8日(日)
- 会 場/延方小学校 体育館
- 参 加 者/一般男子・女子
- 諸 注 意/4人以上のチームで申し込む(1人でも申込可)。
- 競技方法/参加チーム数によりリーグ戦もしくはトーナメント戦とする。
- 競技規則/日本インディアカ協会規則に準ずる。

バドミントン

- 期 日/10月15日(日)
- 会 場/牛堀小学校 体育館
- 参 加 者/高校以上の男女
- 諸 注 意/参加申し込みは、ペアを組んで申し込むこと。
- 競技方法/初級・上級の部に分け、男子ダブルス・女子ダブルスとする。
- 競技規則/日本バドミントン協会規則に準ずる。

潮来市高齢者等SOSネットワークに事前登録しましょう！

認知症や障がいをお持ちの方の中には、外出しても行き先にたどり着けなかったり、自宅の場所や帰り道がわからなくなる方もいます。「潮来市高齢者等SOSネットワーク」は、行方不明になる可能性のある方について、事前に届出をしておくことで、高齢者の方等が行方不明になった場合に、地域の支援を得て早期に発見するための仕組みです。

事前に登録された方（未登録の方も含みます）が行方不明になった際、検索に協力していただける協力機関にファックス・メール等で検索依頼の情報を提供し、日常の業務の範囲内で検索に協力していただくことで、早期の発見・保護につなげます。

対象者や手続きのご案内	
対象者	潮来市内在住の概ね65歳以上の方で、認知症等により行方不明になる心配のある方（65歳未満でも、若年性認知症等で同様の心配がある方も可）
申請者	本人、家族、成年後見人等 （ケアマネージャーが申請の場合、家族の承諾が必要になります）
利用者負担	無料
登録方法	潮来市高齢者等SOSネットワーク事前登録申請書（様式第1号）に必要事項を記載し、高齢福祉課へ提出してください（署名捺印・対象者の写真が必要です）
行方不明者発生時	警察署へ連絡し、捜索願を提出します

協力事業者の登録について	
対象事業者	介護事業所（市内及び近隣を巡回する事業所）・潮来市地域見守り協定締結事業所 医療機関・企業（旅館・コンビニ・金融機関等）・商店・公共交通機関・ガソリンスタンド・自治会・民生委員（認知症サポーター等）等
登録方法	SOSネットワーク協力機関登録申請書（様式第5号）に必要事項を記載し、高齢福祉課へ提出
行方不明者発生時	①高齢福祉課からFAXで送信された協力依頼書の内容をもとに、日常業務に支障の無い範囲で捜索活動に協力 ②行方不明者を目撃・発見した際には、可能な範囲で身柄を保護するとともに、警察署へ連絡
その他	行方不明者発生時に限らず、日常で気になる高齢者等を見かけたときには、声かけ、警察署への連絡等、高齢者見守りを行っていただきますようお願いいたします。

○申請書は、高齢福祉課、潮来市地域包括支援センター窓口にあります。
また、市ホームページからもダウンロードできます。

【お問合せ】 高齢福祉課 ☎63-1111 内線119



市ホームページ

「かかりつけ医」をもちましょう

かかりつけ医とは、健康に関することを何でも相談でき、必要な時は専門の医療機関を紹介してくれる身近にいて頼りになる医師のことです。

▶ [かかりつけ医] をもつメリット

日頃の状態をよく知っているかかりつけ医であれば、ちょっとした体調の変化にも気づきやすいため、病気の予防や早期発見、早期治療が可能になります。また、病気や症状、治療法などについての確かな診断やアドバイスをしてくれたり、必要に応じて適切な医療機関を紹介してくれます。



Q 自分で選んでいいの？

かかりつけ医はご自身で選択できます。日常生活における健康の相談や体調が悪いときなどにまず相談する。自分が信頼できるといった医師であればかかりつけ医と呼んで構いません。

Q 選ぶのは一人なの？

かかりつけ医は一人に決める必要はありません。例えば内科のかかりつけ医の他に眼科にも通院しているという場合には眼科の医師もかかりつけ医と言えます。

Q 何科の医師を選べばいいの？

内科医がかかりつけ医と思われがちですが、どの診療科の医師でもかかりつけ医になります。



出典:厚生労働省ホームページ 上手な医療のかかり方.jp

いばらき医療機関情報ネット



診療科目や治療の内容など
いろいろな条件から病院や
薬局を探ることができます。

茨城県救急医療情報システム



現在受診可能な医療機関や
急病時に対応している病院を
探すことができます。

【お問合せ】 かすみ保健福祉センター 〈ひまわり〉 ☎64-5240

救急車が必要なのはどんなとき？

急な病気やケガをしたとき、救急車を呼んだほうがいいのか迷うことがあると思います。緊急性の高い症状があるときは、すぐに救急車を呼ぶ必要があります。救急車を呼ぶべきか悩んだり、迷った時には下記をご利用ください。



▶ おとな救急電話相談 (15歳以上) 24時間365日対応

プッシュ回線 **#7119** (すべての電話から050-5445-2856)

「すぐに病院に行った方がよいか」や「救急車を呼ぶべきか」悩んだりためらう時に、医師・看護師等の専門家に電話で相談できるものです。

▶ 子ども救急電話相談 (15歳未満) 24時間365日対応

プッシュ回線 **#8000** (すべての電話から050-5445-2856)

保護者の方が、休日・夜間の子どもの症状にどのように対処したらよいか、病院を受診した方がよいかなど判断に迷った時に、小児科医師・看護師に相談できるものです。

【お問合せ】 かすみ保健福祉センター 〈ひまわり〉 ☎64-5240

…………ご意見をお聞かせください…………

潮来市DX推進計画(素案)パブリックコメント募集

企画政策課 DX戦略室 ☎63-1111 内線211・212

潮来市では、行政サービスの利便性向上と業務効率化を図るべく、DXを推進するための「潮来市DX推進計画」の策定を進めています。計画策定にあたり、市民の皆様からのご意見を募集します。

※DX(デジタル・トランスフォーメーション)とは、情報通信技術の浸透が人々の生活をより良い方向に変化させることを言います。

▶潮来市DX推進計画(素案)の閲覧場所

- ・市ホームページ
- ・潮来市役所
- ・市立図書館
- ・各公民館

▶意見の提出方法

- ・持参 (潮来市役所、市立図書館、各公民館)
- ・郵送 〒311-2493 潮来市辻626
潮来市企画政策課宛
- ・FAX 80-1100
- ・メール dx-public@city.itako.lg.jp
- ・いばらき電子申請サービス



いばらき電子申請サービス

▶対象

- ・市内に在住・在勤・在学している方
- ・市内に事務所または事業所のある個人、法人、その他の団体の方

▶募集期間 9月1日(金)～30日(土)



死亡届 平日の届け出にご協力ください

市民課 市民グループ ☎63-1111 内線112

市民課では、死亡届受付時に火葬許可証を交付しておりますが、休日の火葬許可証の交付は、必要事項の確認が難しい場合があるため、平日の届け出にご協力ください。

※急を要し休日の火葬許可証交付を希望される方は、電話受付センターまでご連絡ください(時間外戸籍届出専用☎029-243-7559)。連絡をいただいてから職員が参りますので、お待ちいただく時間がございますが、よろしくお願いたします。

※受付時間外に死亡届を出された場合には、警備員が届出書をお預かりし、直近の平日の取扱いとなります。

【平日】 午前8時30分～午後5時15分

【日曜開庁日】 午前8時30分～正午

【休日(閉庁日)】 午前8時30分～正午

日曜開庁におけるマイナンバーカード等関連業務の休止について

市民課 市民グループ ☎63-1111 内線112

毎月第2、第4日曜日(午前8時30分～正午)は、証明書交付業務、マイナンバーカード関連業務等の市民課窓口業務を一部実施しておりますが、以下の期日はメンテナンスのため、マイナンバーカード関連業務及び広域交付(市外住民票)が休止となります。

▶業務休止日 10月8日(日)・22日(日)

※証明書交付業務(証明書コンビニ交付サービス含む)には影響ありません。

※住民異動届出(転入届、転居届等)は、日曜開庁では取扱いできません。



マイナンバーキャラクター
マイナちゃん

ダイバーシティ推進センター 相談窓口

性別、年齢、障がい、ダイバーシティ(多様性)に関する様々な心の悩み事等について、公認心理師・臨床心理士が電話、面談で相談に応じます。(予約制・相談無料(通話料は相談者負担))

- ▶ **期日** 毎月第1・第3土曜日
午後1時～5時
(祝日、年末年始を除く)
 - ▶ **場所** 茨城県ダイバーシティ推進センター
(水戸市三の丸1-5-38)
 - ▶ **対象** 茨城県在住・在勤・在学の方
- 問・申** 茨城県ダイバーシティ推進センター
☎029-233-0070

難病患者さんご家族の交流会

疾患に関わらず、難病患者さんやご家族同士で話しませんか。当日は茨城県難病相談支援センター相談員が同席します。

- ▶ **期日** 10月2日(月)
午後2時～3時
 - ▶ **場所** 潮来保健所
 - ▶ **申込方法** お電話にてお申込み
ください。
- 問** 潮来保健所 健康増進課
☎66-2118

潮来市郷土史研究会 歴史講演会

- ▶ **期日** 10月15日(日)
午後2時～
(開場 午後1時30分)
 - ▶ **場所** 潮来公民館 大ホール
 - ▶ **テーマ** 掘って掘って60年
考古学の第一人者
茂木博士 大いに語る
 - ▶ **講師** 茨城大学名誉教授
茂木(高安)雅博氏
(入場無料・予約不要 ※先着300名)
- 問** 潮来市郷土史研究会 塚本
☎090-2471-3281

10月は土地月間です！ ～土地取引の後には届出を！～

10月は、土地に関する様々な普及啓発活動を行う「土地月間」です。

市内で一定面積以上の土地取引を行った場合、国土利用計画法に基づき、権利取得者(譲受人)は、市に届出を行う必要があります。

- ▶ **届出の必要な面積**
市街化区域: 2,000㎡以上
市街化調整区域: 5,000㎡以上
 - ▶ **届出の必要な取引**
売買、交換、共有物持分の譲渡、一時金を伴う地上権、賃借権の設定または譲渡等
 - ▶ **届出期限**
契約締結日を含めて2週間以内
詳細は市ホームページをご覧ください。
- 問** 企画政策課 企画政策グループ
☎63-1111 内線213

犬のフンを片付けることは 飼い主の最低限のマナーです

散歩中に犬がフンをした場合は、飼い主の責任で持ち帰り、可燃ごみに出す等、適切に処理しましょう。他人の所有地や道路等にフンを放置したり埋めたりすると悪臭の原因になります。責任をもって飼い主が処理しましょう。

- 問** 環境課
☎63-1111 内線251～253



水稻農家の皆様へ お米の食味値測定を実施します

ご希望の方は、検体用玄米と必要書類をご提出ください。

※検体用玄米の返却は致しませんので、あらかじめご了承ください

- ▶ **受付期間** 9月25日(月)～
10月6日(金)
 - ▶ **受付場所** 農政課窓口
 - ▶ **必要な物**
・検体用玄米2合(300g)
※袋に入れ、氏名と品種を記入
・食味値測定依頼書
用紙は農政課窓口にあります。
 - ▶ **測定結果**
後日通知書を送付します。
- 問** 農政課
☎63-1111 内線265・266

第21回 男の料理教室 ～秋野菜等を使って 行楽弁当づくり～

- ▶ **期日** 10月15日(日)
午前9時～午後1時
 - ▶ **場所** 延方公民館
 - ▶ **費用** 500円
 - ▶ **必要なもの**
エプロン、三角巾、タオル、筆記具
 - ▶ **申込方法**
お電話でお申込みください
 - ▶ **申込締切** 10月6日(金)
※定員の20名に達し次第締切
 - ▶ **主催**
潮来市ネットワークー連絡協議会
- 問** 総務課
☎63-1111 内線233



広告募集

「広報いたこ」へ
広告を掲載しませんか!

潮来市では、「広報いたこ」「潮来市公式ホームページ」に有料広告掲載される方を募集しています。

詳しくは、潮来市役所 秘書課まで
〒311-2493 潮来市辻626
☎0299-63-1111 FAX 0299-80-1100





潮来市優秀建設業者表彰式

潮来市では、令和3年度より市が発注する建設工事の質的向上を図るとともに、請負業者の施工意欲を高めるため、市が発注した建設工事に対して、誠意をもって適正に施工し、優秀な成績で完成させた建設業者を「優秀建設業者」として表彰しています。

令和4年度に完成した工事の中から、土木部門に(株)松田建設と(有)篠塚工建、建築部門に(株)二輝建設が表彰されました。おめでとうございます。

潮来市役所
8/30(水)



潮来市選抜チーム「潮来セレクト」

ANTLERS ITAKO CUP 2023 U-12

サッカーによるスポーツ交流やスポーツツーリズムによる通年型観光の推進を図るため、鹿島アントラーズの協力により、小学6年生以下のサッカー大会を開催しました。出場した潮来市選抜チームや鹿島アントラーズジュニア、県内外の強豪チームの皆さんは、猛暑にも負けず、仲間と声を掛け合いながら熱い戦いを繰り広げました。

前川運動公園
7/29(土)



潮来一中 田原綾真さん 陸上100mで関東・全国大会出場

第51回関東中学校陸上競技大会・第50回全日本中学校陸上競技選手権大会の3年男子100mに出場した潮来第一中学校の田原綾真さんが、市長を表敬訪問されました。田原さんは「全国大会では決勝には上がれなかったが、県大会の時の全国ランキングより大きく順位を上げられたことは良かった。10月の都道府県対抗リレーに向け、今後も頑張っていきたい」と話されました。おめでとうございます。

市長室
8/30(水)



潮来選抜(潮来一中・日の出中) 全国大会入賞

第43回全日本中学選手権競漕大会に出場し、男子舵手付クォドルプル、女子舵手付クォドルプルそれぞれで6位入賞を果たした潮来選抜(潮来第一中学校、日の出中学校)の選手の皆さんが市長を表敬訪問されました。原市長に結果を報告した日の出中学校3年の萩原芽生さんは「仲間と心を一つに取り組んできたので、結果が出せてとても嬉しい」と話されました。おめでとうございます。

市長室
8/30(水)



8月6日(日) 稲刈 上戸地区
8月10日(木) 販売開始 道の駅いたこ
一番星

今年も、たわわに実った「一番星」の収穫が行われました。一番星は、茨城県が開発した極早生品種で、今年もお盆前の10日に、新米初売りの販売会が実施されました。潮来市大規模稲作研究会会長の橋本勇作さんは「今年は天候に恵まれ、とてもいい品質のお米ができたので、おいしく食べていただきたい」と話されていました。



7月27日(木) 潮来市市役所
茨城県反核平和の火リレー

「語りつごう、走り続けよう、ヒロシマ・ナガサキ・オキナワの心を」をスローガンに全市町村を走りつなぐ「第37回茨城県反核平和の火リレー」が7月20日から8月2日にかけて実施されました。27日に潮来市役所を訪れた鹿行ブロック青年女性協議会の皆さんは、「戦争の過ちと平和の尊さを広く県民に訴え、平和・軍縮・核廃絶をアピールしていきたい」と話されました。



7月26日(水) バイシア潮来店
夏の交通事故防止県民運動
街頭キャンペーン

夏の交通事故防止県民運動街頭キャンペーンが実施され、交通安全協会、交通安全母の会連合会、地域交通安全活動推進員協議会、安全運転管理者協議会等の方が、買い物に訪れた方に交通安全に関する啓発物の配布をするなど、交通安全を呼びかけました。交通事故防止県民運動は、交通事故のない安全で快適な交通社会を実現することを目的に行われています。



8月23日(水) 市長室
献血運動推進で(株)ヴァレオジャパン茨城工場に感謝状

長年に渡り献血運動を実施し、毎年工場内で献血を積極的に行っているとして、(株)ヴァレオジャパン茨城工場に、厚生労働大臣より感謝状が贈られました。原市長より感謝状を受け取った安全衛生環境課長の李哲さんは「今後も社内において献血の重要性を周知し、引き続き献血を行っていききたい」と話されました。



8月22日(火) 中央公民館
潮来市人権教育研修会

令和5年度潮来市人権教育研修会が開催され、NPO法人RAINBOW茨城副会長で、水戸市議会議員の滑川友理さんにご講演をいただきました。滑川さんには、「今知らなきゃいけないLGBTQ ~今日から当たり前が変わる~」を演題に、性的マイノリティにおける人権問題についてお話をいただきました。

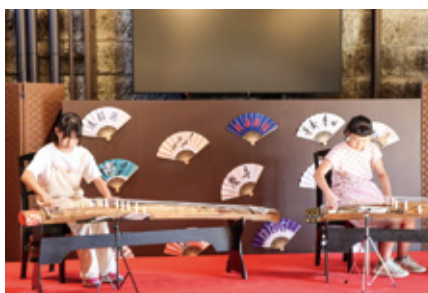

8月18日(金)~20(日)
津軽河岸あと広場 石の蔵
夏休み お箏の体験講座

日本の伝統楽器である箏に触れ、文化体験を楽しんでもらおうと、市内の小学3年生~高校3年生を対象に、箏の体験講座が開催されました。参加者の皆さんは、講師の野口静乃さんや地域おこし協力隊の高橋隊員から教わりながら3日間箏を体験し、最終日には成果発表会も行われました。参加者からは「難しかったけど楽しかった」「またやりたい」などの感想が聞かれました。

潮来の夏

今年も、潮来祇園祭禮をはじめ、市内各地域でお祭りが開催されました。各地から山車引きの掛け声やお囃子が聞こえ、多くの方が「潮来の夏」を盛り上げ、楽しんでいました。



潮来祇園祭禮 8月4日(金)～6日(日)





芝宿素鷲神社祭礼 7月29日(土)



横須賀諏訪神社祭礼 7月29日(土)~30日(日)



水原八坂神社祭礼 7月30日(日)



硯宮神社祭礼 7月30日(日)



延方相撲 7月30日(日)



大洲大六天祭礼 7月29日(土)~30日(日)

新米「一番星」今年も給食で登場しています★

関東一早いといわれる新米「一番星」が収穫されました。潮来市の給食では、主食がごはんの日(月・水・金)は毎回、潮来市産ブランド米コシヒカリ「潮来あやめちゃん」を使用していますが、9月のひと月限定で極早生米「一番星」の新米を提供しています。

一番星は潮来市生まれの新品種で、茨城県オリジナル米です。学校給食センターでは、地産地消に取り組んでおり、食育推進の点からも児童生徒の皆さんに地元の食材の良さについて興味・関心を持ってもらうきっかけとなることを期待しています。

ちなみに「一番星」は、大粒でもちもちした食感、味はさっぱりしていて、冷めてからも美味しさは変わらないことが特徴です。



かわせはすい

川瀬巴水が描いた潮来の水辺の風景をタペストリーとトートバックに

水郷潮来のPRと水辺のまちづくりを推進するため、大正・昭和初期に活躍した浮世絵師・木版画家の川瀬巴水が描いた潮来の水辺の風景を使用し、タペストリーとトートバックを作成しました。8月3日(木)、津軽河岸あと広場 石の蔵にて、その完成発表会が行われました。作成したタペストリーは中央公民館や潮来市立図書館などに展示しておりますので、ぜひご覧ください。

潮来公民館で開催された「川瀬巴水はなぜ潮来を愛したのか」をテーマにした文化講演会の講師を務め、今回の完成発表会にも参加いただいた、茨城キリスト教大学の染谷智幸教授から、潮来市にメッセージが寄せられましたのでご紹介します。



巴水の木版画を通じて、霞ヶ浦やその周辺の水辺が持つ、美しさ豊かさを再発見しよう。これが、今回、講演やその後のシンポジウムを通して、私が潮来市民の皆さまにお伝えしたかったことです。

潮来は、多くの水路と水辺、そしてそれにつわる豊かな文化に恵まれた素敵な町です。その魅力は、昔はもちろん、今も変わらずに受け継がれています。そうした魅力をさらに増すために何をすべきか。私は、潮来市民の皆さんが、潮来の豊かな歴史・文化の再発見につとめ、それを市の内外に伝えていくことだと思います。川瀬巴水の木版画には、その潮来の豊かな歴史・文化が、美しい色彩とともに描かれています。

今回のシンポジウムでは、市民の方から国や市に対して、水質浄化をめぐるご意見がありました。今後議論を重ねて欲しいのですが、水辺には様々な生活や文化があり、それをお互いに尊重することが何よりも大切です。巴水の版画が持つ、懐かしさや暖かさは、人の心を和らげ癒すとともに、水辺が本来持っている面白さや楽しさに気付かせてくれます。巴水の版画を通じて、水辺と人はもちろん、人と人の距離も縮めて欲しいと心から願っております。

染谷智幸(茨城キリスト教大学)



第46回 全国育樹祭

いばらき 2023

誰かじゃない 僕が育てる 緑の日本

お手入れ行事 11月11日(土)開催 茨城県水郷県民の森 (潮来市)

式典行事 11月12日(日)開催 アダストリアみとアリーナ (水戸市)

100日前イベントを開催しました

11月11日(土)・12日(日)の2日間にわたり、第46回全国育樹祭が開催されます。潮来市においては、11月11日(土)に、平成17年に開催された第56回全国植樹祭で天皇皇后両陛下(現在の上皇上皇后両陛下)がお手植えされた樹木へ、皇族殿下が枝打ちなどを行うお手入れ行事が行われます。

第46回全国育樹祭の成功に向け、8月19日(土)、茨城県水郷県民の森ビジターセンターにて、「第46回全国育樹祭 100日前イベント」が開催されました。第一部では、市内中学校による吹奏楽の演奏や、茨城県で活躍する女性たち「茨女」による森のコンサートが行われました。また第二部では、市内の小中学生を対象にコケ玉作り体験が行われました。今回は、素敵な演奏で会場が大いに盛り上がった、第一部の様子をお届けします。



牛堀中学校



潮来第二中学校



日の出中学校



潮来第一中学校



津軽三味線
鈴木菜瑠美さん



ハープ
宮田悠貴さん



アコースティックユニット
日々かりめろ

次回の広報いたこ10月号では、100日前イベント 第二部「コケ玉作り体験」の様子をお届けします！

潮来市の誇れる文化

第140回

大生神社の樹叢を考えると

結論から述べると、「大生神社の森の樹種を維持し守りたい」ということです。

古い神社の特徴として、周辺の社には多様な植物が古くから細々と生き続けているものです。大生神社は鹿島神宮の元の宮との言い伝えがあるくらい古い歴史を持っており、意識しなくても植生は永く保存され続けてきたようです。例えば、センリョウの天然株らしきものが観察されたり、俗称一両(種名 アリドオシ)、十両(ヤブコウジ)、百両(カラタチバナ)、そしてマンリョウを見つけていることが出来、一両から万両まで揃っています。但し樹叢の奥深くに立ち入らなければ出会えませんし、民有地が複雑に入り込んでいますので、注意が必要です。

特にアリドオシは、正月の寄せ植え盆栽としてセンリョウ、マンリョウを加えて「千両、万両有りどおし」の語呂合わせで使われることもあり、盗掘が目立つようになってきて年々株数を減らしています。



特筆すべきは、写真にあるカゴノキです。樹皮の一部が剥がれ落ちるため、それを小鹿の斑点模様と見立てて「鹿子の木」と名付けられています。

南方系の木で茨城県にはここ以外では筑波山に天然株があるとされており、カゴノキは雌雄異株ですが、大生神社には一株しかありません。こんな古木になっても結実することが出来ず孤独に立っています。もしこの木が枯れてしまうと、この地域での絶滅を意味します。

これからは古代から伝わる貴重な樹叢を積極的に維持保存しなければならぬ時代になっていきます。気候変動や人間による持ち込み、乱獲、盗掘などにより、外来種の侵入と在来種の減少が顕著に見られるようになってきました。手遅れにならないうちに手を打たなければ、この貴重な文化財とも言える植物資源は保存できないでしょう。

潮来市文化財保護審議会委員

久保 隆

潮来市の誇れる自然

第80回

水郷の魚たちー北浦の流入河川の魚類

霞ヶ浦・北浦・外浪逆浦の3湖に接する潮来では、古くから湖の恵みを活かした暮らしが営まれてきました。今日でも水道・農業・工業用水、水産業、釣りなどの水辺レジャーは、湖なしには成り立ちません。それらとも密接にかかわる水や栄養分、土砂などは、湖に流入する河川から供給されます。そして、河川は魚たちの生息場所でもあります。

切なこともわかりました。河川の貴重な魚たちを私たちの将来世代に残すには、湖とのつながりや河川内の環境を再生していくことが大切です。流入河川の再生が進めば、一部で失われた湖の恵みを取り戻していくことにもつながっていくかもしれません。

茨城大学地球・地域環境共創機構水圏環境フィールドステーション
加納 光樹

では、どのような環境を守ればよいのでしょうか？統計解析によって明らかとなったのは、ワカサギやハゼ類など10種の遡上が堰によって妨げられている実態でした。複数の絶滅危惧種にとっては、湧き水や岸近くの植生が大



北浦の流入河川で生息が確認された魚類

八丁目山車人形「静御前」が 潮来市指定文化財に指定されました

令和5年7月25日付けで、八丁目の山車人形「静御前」が潮来市指定文化財に指定されました。今回の指定により、市指定文化財は93件となり、国・県指定を含めた指定文化財の件数は124件になりました。

名 称：山車人形「静御前」
所在地：潮来市潮来856番地
八丁目会館
指定区分：有形民俗文化財



概要

八丁目の山車人形「静御前」は、明治8年に東京の人形師名工である古川長延によって製作され、明治23年に佐原下分町から八丁目に譲り受けられました。人形は製作から現在に至るまで140年余りが経過しているながら、適切な維持管理がなされており保存状態が良いことや、これまで潮来祇園祭禮時に巡行してきた歴史があることから、文化財として貴重で価値があり、後世に残していくことが望ましいという結論に至り、今回指定となりました。

地域おこし協力隊通信 第52回



リポーター…
羽下 健太 隊員

こんにちは！空き家講座を受講中の潮来市地域おこし協力隊の羽下です。今月は密かに始めた趣味の手話を紹介いたします。

これまで沢山の言語に触れてきて、あいさつなど簡単な単語を覚えては、現地で実践して仲良くなるきっかけを作ってきました。そんな私がなぜ手話を？と思うかもしれません。

実は潮来に来る前に、職業訓練校で、介護の勉強をしていました。その時に出会った盲導犬を連れた視覚障がいの方とお話する機会があり、色々なことを教えていただきました。私の中でまた新しい世界に興味を持つきっかけとなりました。視覚障がいの方とは比較的容易にコミュニケーションがとれますが、聴覚障がいの方と話す場合は少し異なる形になることを改めて感じ、知りたいと思うようになりました。

それからは手話に関するYouTubeや映画を観るようになり、「Codeコード あいのうた」、「聲の形」



潮来二中講演時、手話で挨拶



空き家講座時、コンセプトを決める際に用いたカード

などには有名ですが、最近「ケイコ目を澄ませて」という作品が感動でした。潮来市に来て早々、広報に手話講座の募集があり、すぐに申込みました。今では週一回のペースで習っています。

まだまだ基本的なことしかできませんが、これまでに幅広の方とコミュニケーションがとれることは楽しいです。また、先日潮来第二中学校で講演をした際に、手話で自己紹介にもチャレンジしました。

コミュニケーションの手段は、手話だけでなく、口話や指文字、筆談、スマホもありません。そして手話も地方や国によって異なることが多いそうです。なか一方言や外国語みたいですね。もし興味があったら、先ほどの映画を観てください。

そして空き家講座も、もちろん勉強中で、9月30日には一般公開の空き家活用アイデア発表会・交流会が、潮来市立中央公民館であります。お楽しみに！



今月の本棚 (10月)

「古代文明」

今よりもずっと昔の紀元前の時代に、ピラミッドのような巨大建造物や遺跡をどうやって作ったのか…。古代文明への興味は尽きることがありません。今月はいにしえの文明に想いを馳せてみませんか。

児童特集 (10月)

「うんち・おしっこ・おなら」

（うんち・おしっこ・おならのお話）

タイトルを聞いただけで、クスクス、ゲラゲラ、笑いが起こるうんち・おしっこ・おならのお話を集めました。ただおもしろいだけでなく、トイレに一人で行けるようになったり、体のようすがわかったりする、役に立つ本もたくさんありますよ！

おはなし会予定表 (2階 お話の部屋)

10月5日(木) 午前11時30分～正午

0～3歳児のおはなし会(子育て広場/旧うしぼり幼稚園)
図書館おはなしボランティア

10月13日(金) 午前11時30分～正午

0～3歳児のおはなし会(子育て広場/中央公民館)
図書館スタッフ

10月14日(土) 午後2時～2時30分

「虫」のおはなし
図書館おはなしボランティア

10月21日(土) 午後2時～3時

ハロウィンおはなし会特別版
図書館おはなしボランティア

10月の図書館カレンダー

- ・特別整理期間：9月25日(月)～10月4日(水)
- ・臨時休館：10月28日(土)

※水郷潮来花火大会開催による臨時休館のお知らせ

10月28日(土)の水郷潮来花火大会開催に伴い、交通安全対策として、当日は図書館を臨時休館いたします。ご不便をおかけしますが、ご理解とご協力をお願いいたします。なお、花火大会の開催が延期になった場合は、10月29日(日)も休館となります。

お問合せ

潮来市立図書館 ☎ 80-3311 FAX 64-5880

水郷まちかどギャラリー展示案内

期間	催し物名	展示内容	備考
9/27(水) 10/1(日)	もなみ会展	絵画	最終日は15時まで
10/3(火) 10/8(日)	第25回記念ひたちなか市写真連盟移動展	写真	初日は13時から 最終日は15時まで
10/24(火) 10/29(日)	水郷の偉人 関澤潤一郎資料展	資料 写真	初日は13時から 最終日は15時まで

開館時間：午前10時～午後5時(入場無料・月曜日休館)

【お問合せ】水郷まちかどギャラリー
潮来市潮来182-3 ☎ 63-3113

イベントのお知らせ

図書館カウンターまたは電話にてお申込みください。

The Halloween Party of a Library 2023

図書館でハロウィンパーティーを開催します！期間中、フォトブースを設置したり、ハロウィンお話し会や工作イベントを開催します。詳しくは館内のチラシをご覧ください。

期 日：10月5日(木)～31日(火)

対 象：0歳～18歳



親子で楽しむリトミック講座(事前申込制)

ピアノ演奏や歌に合わせて、親子で一緒に体を動かすリトミック講座を開催します。

期 日：10月25日(水) 午前10時30分～11時15分

講 師：小川 由紀

(ピアノ講師&リトミック研究センター認定講師)

対 象：乳児～未就学児

定 員：10組/先着順

参加費：無料



「図書館バッグ」発売開始

潮来市立図書館オリジナルバッグを発売！バッグの絵柄には、近代風景版画の第一人者、川瀬巴水の潮来を描いた作品を使用しています。

■第1弾絵柄：9月17日再販開始

「牛堀の夕暮」「雨の牛堀」

「牛堀」「潮来の初秋」

■第2弾絵柄：9月21日販売開始

「潮来の夕」「潮来の月」

「潮来の夕暮」「潮来の夏」



価格：1,000円(税込) / 個

※第1弾絵柄は8月に販売した商品と同じものです。

※先着順で売り切れ次第、販売終了です。

休日診療・各種相談のお知らせ

休日当番医（10月）		
10月1日（日）	常南医院	☎63-1101
10月8日（日）	久保医院	☎64-6116
10月15日（日）	ユビキタスクリニックHINODE	☎94-8008
10月22日（日）	飯島内科	☎66-0280
10月29日（日）	石毛医院	☎62-2523

※10月以降は、市内の休日診療は日曜日のみとなります。

夜間初期救急センター
現在、休診しています。

防災無線テレホンサービス ☎62-4688

悩まずにまず相談を！各種無料相談（10月・11月）			
相談名	法律相談	福祉心配ごと相談	こころの健康相談
日時	10月18日（水） 午後1時～4時	11月1日（水） 午後1時～4時	10月19日（木） ①午前10時～ ②午前10時30分～
会場	潮来市社会福祉協議会		かずみ保健福祉センター
申込方法	事前にお電話にてご予約のうえお越しください。		
お問合せ	潮来市社会福祉協議会 ☎63-1296		かずみ保健福祉センター ☎64-5240

夜間小児救急診療所	
毎日 午後8時～11時	鹿嶋市教育センター内 （鹿嶋市宮中1998-2） ☎0299-82-3817

子ども救急電話相談	
24時間 365日	☎050-5445-2856 （短縮ダイヤル☎#8000）

おとな救急電話相談	
24時間 365日	☎050-5445-2856 （短縮ダイヤル☎#7119）

潮来市公式LINE

 ID検索の場合はこちら
 @itako082236

広報いたこがアプリで読める
 多言語対応アプリ カタログポケット

ひばりくん防犯メール
 add@mail1.police.pref.ibaraki.jp 

10 October 2023 CALENDAR

実施場所

（市）…潮来市役所 （う幼）…旧うしほり幼稚園
 （中公）…中央公民館 （社協）…潮来市社会福祉協議会
 （牛公）…牛堀公民館 （か）…かずみ保健福祉センター（ひまわり）
 （津公）…津知公民館

日 Sunday	月 Monday	火 Tuesday	水 Wednesday	木 Thursday	金 Friday	土 Saturday
1	2 子育て広場（う幼）	3 子育て広場（う幼）	4	5 4か月児育児相談 （2023.5月生まれ）（か） 子育て広場（う幼）	6 7か月児育児相談 （2023.2月生まれ）（か） 子育て広場（中公）	7
8 休日窓口開庁 8:30～12:00（市）	9 スポーツの日	10 子育て広場（う幼）	11 いたこハートカフェ （カフェつぐみ）	12 人権相談（津公） 子育て広場（う幼）	13 3歳児健診（う幼） 子育て広場（中公）	14
15	16 子育て広場（う幼）	17 子育て広場（う幼）	18 法律相談（社協） 行政相談13:00～ 15:00（津公・牛公）	19 こころの健康相談（か） 子育て広場（う幼）	20 子育て広場（中公）	21
22 休日窓口開庁 8:30～12:00（市）	23 子育て広場（う幼）	24 1歳6か月児健診 （う幼） 子育て広場（う幼）	25	26 1歳児育児相談 （2022.10月生まれ）（か） 子育て広場（う幼）	27 子育て広場（中公）	28
29	30 子育て広場（う幼）	31 子育て広場（う幼）	12月 集団・総合検診 ＊電話予約：10/16～10/18 ☎0570-077-150 ＊Web予約：10/16～10/22			
鹿島アントラーズ 10月のホームゲーム ○28日（土）14:00～ 明治安田J1 第31節 vs浦和						

- 今月の納税
- ▶市県民税の第3期分（10月31日納期日）
 - ▶国民健康保険税の第4期分（10月31日納期日）
 - ▶後期高齢者医療保険料の第4期分（10月31日納期日）
 - ▶介護保険料の第4期分（10月31日納期日）

— 市税の納付は口座振替が確実に便利です —
 ※妊婦の方もお気軽に子育て広場をご利用ください。



令和5年10月～令和6年3月 休日当番医予定表



◆診療時間◆ 午前9時～午後4時（日曜日のみ）

10月		11月	
1日	常南医院	5日	久保医院
8日	久保医院	12日	ユビキタスクリニックHINODE
15日	ユビキタスクリニックHINODE	19日	仲沢医院
22日	飯島内科	26日	常南医院
29日	石毛医院		

12月		1月	
3日	飯島内科	7日	ユビキタスクリニックHINODE
10日	石毛医院	14日	飯島内科
17日	久保医院	21日	石毛医院
24日	常南医院	28日	仲沢医院
31日	仲沢医院		

2月		3月	
4日	常南医院	3日	石毛医院
11日	仲沢医院	10日	久保医院
18日	ユビキタスクリニックHINODE	17日	常南医院
25日	飯島内科	24日	ユビキタスクリニックHINODE
		31日	仲沢医院

- 上記は予定であり、変更になる場合があります。
- 診療時間には昼休み等も含まれております。
- 休日にけがや急病になった方のための診療です。
- 受診の際は、必ず健康保険証をご持参ください。

◆医療機関電話番号◆

石毛医院	62-2523	久保医院	64-6116
常南医院	63-1101	仲沢医院	63-2003
飯島内科	66-0280	ユビキタスクリニックHINODE	94-8008

【お問合せ】 かすみ保健福祉センター《ひまわり》 ☎64-5240

潮来市の人口のうごき 8月1日現在（）内は前月比 総数 26,644人(-8)	男性	13,274人 (-2)
	女性	13,370人 (-6)
	世帯数	11,509世帯 (+16)

潮来市メルマガ登録方法

※空メールを送信して登録してください。
※携帯電話の場合別途通信料が発生します。

