

お子さんの予防接種についてのお知らせ

19歳までのお子さんがある方へ

日本脳炎の接種は4回お済みですか？母子手帳を確認し、まだ接種していない方は接種しましょう。

今までに受けた回数・時期・現在の年齢により接種方法が異なりますので、ご不明の場合はお問合せください。

なお、4回目(第2期)は小学4年生から接種します。小学4年生の児童には、4月下旬に予診票を郵送します。

今年4月に中学校へ入学するお子さんがある方へ

ジフテリア・破傷風の予防接種(DT)はお済みですか？(※未接種の方へ予診票を郵送しました。)

今年4月に小学校へ入学するお子さんがある方へ

麻しん・風しんの予防接種(MR)はお済みですか？3月中に接種できない場合は、全額自費となります。できるだけ早い時期に接種しましょう。

問合せ

潮来市かすみ保健福祉センター
 <<ひまわり>> TEL. 64-5240



平成28年度 鹿行手話奉仕員養成講座

鹿行地区内において、手話によるコミュニケーション技術及び聴覚障害の関連知識を習得し、手話奉仕員を養成するために養成講座を開催します。

【開講日】平成28年5月14日～平成29年2月末までの毎週土曜日(全35回)

【時間】午後7時～9時

【会場】津知公民館(潮来市辻794-1)

【コース】①入門講座：70時間(※2時間35回)

②基礎講座：70時間(※2時間35回)

【対象者】高校生以上の方

①入門講座：手話学習を希望する初心者の方

②基礎講座：手話の基礎ができており、入門コースを修了した方

【受講料】3,000円(税別) ※テキスト代等

【申込方法】受講日当日、直接お申込みください。

【問合せ】

鹿行手話奉仕員養成委員会

TEL. 050-5276-9585(事務局：高橋)

FAX. 72-2661(委員長：越地)

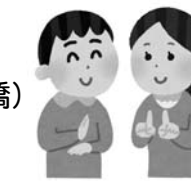

「いのちの電話」相談員募集

ボランティア相談員になって、いのちの電話の活動に参加しませんか。

【申込締切】5月9日(月) ※必着

【募集人数】40名程度

【資格】次の①～③全てに該当する方

- ①いのちの電話の主旨に賛同し、24時間受信体制での活動に積極的に参加できる方
- ②年齢23～63歳の方(学歴・職歴は問いません)
- ③所定の研修に必ず参加できる方(※特に10月8日～10日の宿泊研修は必須)

申込方法

所定の申込書に必要事項を記入し、自分史のレポート、写真、返信用封筒を同封し、郵送にてお申込みください。

※その他、詳しくはお問合せください。

申込先

〒305-8691 筑波学園郵便局私書箱60号
 茨城いのちの電話事務局募集係

問合せ

茨城いのちの電話事務局(水戸事務局)
 TEL. 029-244-4722(月～金：午後1時～5時)
 FAX. 029-350-1055

**眠れていますか？
あなたの悩みを聞かせてください。**

2週間以上眠れない日が続いていたら、それは「うつ」かもしれません。つらいこと、苦しいことは一人で抱えず、悩みを相談してください。あなたには、相談できる人がいます。

相談窓口

【茨城いのちの電話】

- ・つくば：029-855-1000(毎日24時間)
- ・水戸：029-350-1000(毎日午後1時～8時)
- ・フリーダイヤル：0120-738-556(毎月10日、午前8時～翌日午前8時)

【いばらきこころのホットライン】

- ・月～金曜日(祝日・年末年始は除く)
029-244-0556 午前9時～正午、午後1時～4時
- ・土日フリーダイヤル(年末年始は除く)
0120-236-556 午前9時～正午、午後1時～4時

あなたも里親になりませんか

親の病気や虐待などで、生まれた家庭で暮らせない子どもに里親による温かな家庭的養護を積極的に推進しています。県では里親になってくださる方を広く募集しています。

問合せ

茨城県福祉相談センター(中央児童相談所)
 TEL. 029-221-4150 里親担当

JICAボランティア体験談・説明会

開発途上国で活動する、JICAボランティアの制度や内容について説明会を行います。ボランティアには技術系・医療系・教育系・農業系・スポーツ系など様々な職種があります。説明会は予約不要、参加無料、入退場自由ですので、ぜひご参加ください。

【日時】4月17日 午後2時～4時

【場所】水戸国際交流センター 多目的ホール(水戸市備前町6-59)

【参加費】無料(入退場自由)

【申込み】不要(直接会場へお越しください)

問合せ

JICA青年海外協力隊事務局 募集課
 TEL. 03-5226-9813
<http://www.jica.go.jp/volunteer/>

くらしと雇用の法律・行政相談

金銭問題・不動産問題・損害賠償・多重債務などの民事の法律問題や、行政に関する相談について専門の弁護士と労働組合が相談に応じます。

【秘密厳守・相談無料】

【日時】4月16日(土) 午前10時～午後3時

【場所】潮来市津知公民館 2階 学習室(潮来市辻794-1)

【相談員】水戸翔合同法律事務所
 谷萩 陽一 弁護士

【主催】潮来市職員組合

募集定員

予約制8名(※申込順、相談時間は30分程度)
 ※行政相談については別途受け付けます。

相談内容

- ①法律相談…家庭問題・金銭問題・不動産問題・損害賠償・多重債務(任意整理、自己破産等)など民事の法律問題
- ②行政相談…福祉、環境、教育、納税など行政に関する疑問や不満など

申込方法

お電話で直接お申込みください。

【受付期間】3月28日(月)～4月1日(金)

【受付時間】午前9時30分～午後3時

申込み・問合せ

潮来市職員組合(潮来市役所内)
 TEL. 63-1111 内線370

献血にご協力ください

期日	時間	場所
4月8日(金)	午前10時～正午	潮来保健所
	午後2時～4時	道の駅いたこ

問合せ

潮来市かすみ保健福祉センター
 <<ひまわり>>TEL. 64-5240

バドミントン教室参加者募集

初心者を対象にバドミントン教室を開催します。
 【期間】5月29日、6月5日・12日・19日・26日(※全5回、日曜日)

【時間】午後7時～9時

【場所】潮来市立中央公民館 体育室

【対象者】初心者で市内在住、在学または在勤の方(※小・中学生は保護者同伴のこと)

【募集人員】20名

【参加費】2,000円(小学生は1,000円)
 ※保険料、シャトル代他

【指導者】潮来市体育協会バドミントン部員

持参するもの

バドミントンラケット、
 体育館シューズ、タオル、飲み物

申込み・問合せ

潮来市中央公民館 TEL. 66-0660
 (〒311-2423 潮来市日の出3-11)



パソコン講座・講師募集のお知らせ

中央公民館では、生涯学習の分野においてパソコン講座の講師として知識や経験を活かし、講師をしていただける方を募集しております。

応募資格

市内在住もしくは在勤の20歳以上の方で、受講生にパソコンの操作等を教えられる方

募集期間

随時募集しています。
 その他、詳細はお問合せください。

申込み・問合せ

潮来市立中央公民館 TEL. 66-0660



ボイラー関係講習のご案内

【第1回ボイラー取扱技能講習】

【期間】4月16日(土)、17日(日) 午前9時～

【会場】茨城県JA会館 分館2階(水戸市梅香1-5-5)

【受講料】11,800円 ※テキスト代別

【申込期間】4月4日(月)～4月8日(金)

【定員】60名 ※定員になり次第締切ります。

【平成28年度(第1回)ボイラー実技講習】

【期間】4月22日(金)～24日(日) 午前9時～

【会場】茨城県JA会館 分館2階(水戸市梅香1-5-5)

【受講料】18,360円 ※テキスト代別

【申込期間】4月4日(月)～4月8日(金)

【定員】60名 ※定員になり次第締切ります。

その他

申込方法等、詳細はお問合せください。

申込み・問合せ

(一社)日本ボイラ協会 茨城支部 TEL. 029-225-6185
 (水戸市梅香1-5-5 茨城県JA会館 分館3階)

潮来市十番排水ポンプ場運転開始式

日の出地区の液状化対策工事のひとつとしてす
すめてきた十番排水ポンプ場が完成し、運転を開
始する運びとなりました。この度、運転開始式を
執り行います。

- 日 時 4月15日(金) 午前10時～
- 場 所 十番排水ポンプ場 (潮来6386番地)
- 内 容 運転開始式典、施設見学
- 問合せ 潮来市上下水道課
TEL. 63-1111 内線321～324

下水道を利用している皆さんへ

下水道へ天ぷら油やサラダ油などの食用廃油を
流さないでください。

- ◆油は、下水道本管や宅内の
排水管へ徐々に固着し、管
を詰まらせる原因になります。
- ◆浄化センターでは油の処理が困難
なため、処理を行ううえで悪影響
を及ぼしてしまいます。

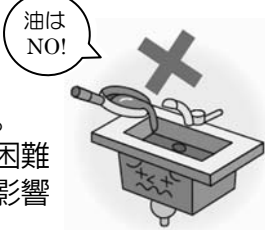

【食用廃油の処理方法】

フライパンの油は拭き取り、揚げ物で使った
油は固めるなどの処理を行い、「可燃ごみ」として
処分してください。

【飲食店の方へ】

グリーストラップ(除害施設)に溜まった「油脂」
や「残飯カス」は定期的な清掃を行う必要がありま
す。日頃から、下水道へ油などが流れ込まないよ
う十分な管理をお願い致します。

- 問合せ 潮来市上下水道課 TEL. 63-1111 内線323、324

鹿島アントラーズ ホームタウンデイズ「潮来の日」

日頃の感謝を込め、潮来市在住・
在勤・在学の皆さんを特別にご招待・
ご優待!この機会に、スタジアムへ
応援に行きましょう。

- 日 時 4月24日(日)
午後4時キックオフ
- 場 所 県立カシマサッカースタジアム
- 対戦相手 柏レイソル
- 入 場 料

【ご招待(無料)】

市内小中学生・65歳以上の方・ファンクラブ会員

【ご優待(1,000円)】

上記に該当しない市内在住・在勤・在学の方

その他

詳細は、4月10日(日)発行の広報いたご情報版で
お知らせします。

- 問合せ 鹿島アントラーズコールセンター
TEL. 82-5555(午前10時～午後4時)



～万葉世界へお誘い～ 潮来「堅香子の会」万葉集講座100回記念大会

約1,300年前、常陸国(茨城県)から遙かな筑紫国
(福岡県)へ徴兵された防人たちは、両親妻子との
別れ、筑波山など望郷の想いを万葉集に残してい
ます。この貴重な歌を当時の服装で朗唱します。

- 日 時 4月24日(日) 午前10時～午後0時30分
- 場 所 潮来公民館
- 内 容
- 【第1部】・講演:「万葉集・心の風景」
講演者:布浦 万代(万葉学会員)
- 【第2部】・朗唱:「防人たちは遙かな筑紫国へ」
朗唱者:堅香子の会員
- 問合せ 潮来堅香子の会事務局 TEL. 64-5150

航空科学博物館イベントのお知らせ

- 【成田空港飛来機展】
- 期 間 4月1日(金)～5月29日(日)
- 時 間 午前10時～午後5時
(入館締切:午後4時30分)
- 場 所 航空科学博物館 2階 展示室
- 費 用 入場料のみ
※大人:500円、中高生:300円、
4歳以上～小学生:200円
- 内 容

2015年度、成田空港に飛来した航空機の中から、
興味深いものを写真や模型で紹介します。

【航空キッズアート展 作品募集】

園児・小学生を対象に、航空に関する絵画、デ
ザイン、工作などを募集いたします。申込み方法
等、詳細はお問合せください。

- 募集期間 4月1日(金)～9月30日(金)
- 展示期間 11月1日(火)～11月30日(水)
- 展示場所 航空科学博物館 2階 展示室

- 問合せ 航空博物館 TEL. 0479-78-0557、FAX. 0479-78-0560
(〒289-1608 千葉県山武軍芝山町岩山111-3)

おかげさまで開園10周年!! 水郷県民の森 イベントのご案内

- 【春の山野草展】
- 日 時 4月9日(土)、10日(日)
午前9時～午後3時
- 参 加 費 無料
- 場 所 水郷県民の森 ビジターセンター内
- 内 容 潮来市山野草会員の皆さまの作品展示
- 【植物観察会】
- 日 時 4月16日(土) 午前10時～
- 参 加 費 無料
- 集 合 場 所 水郷県民の森 ビジターセンター前
- 内 容 園内を散策しながら植物の観察
- 問合せ 水郷県民の森管理事務所
TEL. 64-6420、FAX. 64-2085



保険年金課 嘱託員募集

募集人員	2名
勤務場所	潮来市役所 保険年金課
勤務時間	午前9時～午後4時 週5日勤務(週29時間以内)
報酬	月額 130,000円
申込締切	4月8日(金)
雇用期間	雇用契約日～平成29年3月31日 ※年度内の契約ですが、3年を限度に更新できる 場合があります。
必要資格等	次の①～③全ての資格等を有する方 ①普通自動車運転免許 ②要介護認定調査事務経験者・障害支援区分 認定調査事務経験者・准看護師・ ヘルパー1級又は2級等 ③パソコンの基本操作ができる方
業務内容	・要介護認定調査・障害支援区分認定調査及び 調査事項整理事務・介護保険事務 ・その他、簡易な事務

- 申込み・問合せ 潮来市保険年金課 TEL. 63-1111 内線123・124

平成28年度 労働基準監督官 募集

- 【受験資格】
- 1. 昭和61年4月2日～平成7年4月1日生まれの者
- 2. 平成7年4月2日以降生まれの者で次に掲げる者
①大学を卒業した者及び平成29年3月までに大学
を卒業する見込みの者
②人事院が①に掲げる者と同等の資格があると
認める者
- 【試験日】
- 第1次試験:5月29日(日)
- 第2次試験:7月13日(水)～15日(金)
のうち指定された日

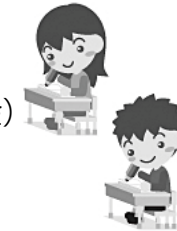

- 【インターネット申込み】
<http://www.jinji-shiken.go.jp/juken.html>
- 受付期間 4月1日(金) 午前9時～4月13日(水) ※受信有効
- 【インターネット申込みができない場合】
郵送又は持参による申込み
- 受付期間 4月1日(金)～4日(月)
- 提出方法 茨城労働局または最寄りの労働基準監督署、
公共職業安定所などにて受験申込書を手し、
申込み先へ郵送または持参してください。

- 問合せ 茨城労働局総務部総務課 TEL. 029-224-6211
(または、最寄りの労働基準監督署)

平成28年度 国税専門官採用試験

国税局や税務署において、税のスペシャリスト
として働く国税専門官(国家公務員)を募集します。

- 【受験資格】
- 1. 昭和61年4月2日～平成7年4月1日生まれの者
- 2. 平成7年4月2日以降生まれの者で次に掲げる者
①大学を卒業した者及び平成29年3月までに大学
を卒業する見込みの者
②人事院が①に掲げる者と同等の資格があると
認める者
- 【試験日】
- 第1次試験:5月29日(日)
- 第2次試験:7月12日(火)～7月20日(水)のいずれか
第1次試験合格通知書で指定する日時

- 【申込方法】
- 【原則】インターネット申込み
<http://www.jinji-shiken.go.jp/juken.html>
- 受付期間 4月1日(金) 午前9時～4月13日(水) ※受信有効
- 【インターネット申込みができない場合】
郵送又は持参による申込み

- 受付期間 4月1日(金)～4月4日(月) ※通信日付印有効
- 提出先 希望する第1次試験地に対応する国税局又は
沖縄国税事務所

- 【問合せ】
- ・インターネット申込みに関する問合せ
人事院人材局試験課 TEL. 03-3581-5311 内線2332
午前9時30分～午後5時(土・日及び祝日等の休日は除く)
- ・上記以外の問合せ
関東信越国税局人事第二課試験係
TEL. 048-600-3111 内線2097
午前8時30分～午後5時(土・日及び祝日等の休日は除く)

水郷まちかどギャラリー 展示案内

期 間	催し物名	展示内容	備 考
3/27(日)	わかば押し花教室 作品展	押し花	本日最終日 最終日は午後3時まで
3/29(火) ～ 4/3(日)	水郷写真クラブ展	写真	午前10時～午後5時 初日は午後1時から 最終日は午後3時まで
4/6(水) ～ 4/10(日)	押し花・ レカンフラワー展	押し花 (華の会)	午前10時～午後5時 最終日は午後3時まで
4/12(火) ～ 4/17(日)	フォト迷露写真展	写真	午前10時～午後5時 初日は正午から 最終日は午後3時まで

開館時間は午前10時～午後5時・入場無料・月曜日休館

- 問合せ 水郷まちかどギャラリー
TEL. 63-3113